تصادفات

پیام شایانی

(310) 777-777-9
(818) 999-999-7
(714) 550-0404
WWW.TASSADOF.COM

صبح ایران امروز
بیست و پنجمین سال انتشار
۵۰ سنت

چهارشنبه ۲۸ مهر ۱۳۸۹
شماره پی در پی ۶۵۲۹(۱۵۸)

صبح ایران امروز
نخستین روزنامه پارسی در برونمرز
www.sobhiran.com

EMROOZ SOBH IRAN Wednesday, October 20 . 2010

تلفن روزنامه صبح ایران: ۱۸۲۵-۲۸۵ (۸۱۸)

رستوران یونانی "دلفی"

'هفت روز هفته'
صبحانه، ناهار و شام
از ساعت ۷ صبح
"هر روز حلیم و آب گوشت خوشمزه"
'دلیوری رایگان'
تلفن: ۳۱۰-۴۷۸-۲۹۰۰
"با ۲۵ سال سابقه در همین مکان"
۱۳۸۳ وست وود بلوارد

دکتر ژوزف کهن

چشم پزشک، عضو American Optometric Association
آزمایش چشم، کانتکت لنز، مشاور لیزر درمانی،
'ساخت انواع عینک های طبی در مطب'
پذیرش مدیکر و اکثر بیمه ها
آدرس: ۱۹۷۳۷ ونتورا بلوارد، سوئیت ۲۰۱
تلفن: ۸۱۸-۳۴۵-۳۹۳۷
فکس: ۸۱۸-۳۴۶-۳۳۸۰

در قم بسوی اتومبیل خامنه ای تخم مرغ رنگی پرتاب کردند

درصفحه ۳

یک گروه ۲۵ نفری از نزدیکان خامنه ای به آمریکا و لوس آنجلس کوچ کرده اند!

درصفحه ۲

وزارت خارجه جمهوری اسلامی اعلام کرد که ایران نیز به هواپیماهای اروپایی سوخت نمی‌دهد !

درصفحه ۴

"مراکز سلامتی بابیلون، المپوس و نشنال"

شما سالمندان عزیز را با آغوشی باز به محیط گرم خانوادگی خود دعوت می‌کند

با ارائه خدمات: پزشکی، فیزیکال تراپی، مددکار اجتماعی، کلاسهای انگلیسی و کامپیوتر
و مجموعه ای از برنامه های هنری و تفریحی همراه با صبحانه و ناهار خوشمزه(غذای کاشر سرو می‌شود)
'کلیه خدمات برای متقاضیان دارای بیمه مدیکل و واجد شرایط رایگان می‌باشد'

بابیلون: ۹۳۰۰-۹۹۶-۸۱۸ "در قلب ولی" | المپوس: ۷۲۷۲-۵۷۲-۳۱۰ "در وست لوس آنجلس" | نشنال: ۵۴۰۰-۹۴۳-۳۱۰ "در لوس آنجلس"

تیراندازی بسوی وزارت دفاع آمریکا بررسی میشود

درصفحه ۱۰

اهداف کنفرانس رم:

آشتی با طالبان، خروج ناتو از افغانستان

درصفحه ۳

تظاهرات ایرانیان مقیم واشنگتن و درگیری های لفظی با حاج جعفری

درصفحه ۱۴

مهدی کروبی:

حالا که برای مردم مصیبت های بزرگ اقتصادی آفریده اند سرکوب مردم را شعار خود قرار داده اند

درصفحه ۱۵

وکیل رسمی دادگاه های کالیفرنیا و فدرال آمریکا

تصادفات — طلاق

هاله شکرچیان

LAW OFFICES OF HALEH SHEKARCHIAN (310) 271-2121
9440 Santa Monica Blvd., Suite 700, Beverly Hills, CA 90210

رستوران جوان

آدرس: ۱۱۵۰۰ سانتا مونیکا بولوار
تلفن: ۵۵۵۵-۲۰۷-۳۱۰
دلیوری تا ۳ مایل
با پارکینگ اختصاصی

www.javanrestaurant.com

بحران فزاینده ، فرانسه را فلج کرده است...

یک گروه راحت طلب و خوشگذران در فرانسه، این کشور را به خاطر افزایش ۲ سال به سن بازنشستگی با مخاطرات جدی روبرو کرده اند! به طوریکه روز گذشته ۳ میلیون نفر از مردم فرانسه در سراسر این کشور دست به تظاهرات اعتراض آمیز زده اند،علت اینکه این گروه توانسته است حتی دانش آموزان دبیرستان ها را به صف تظاهرات و اغتشاشات بکشاند، مساله ریشه در نارضایتی های کلی و عملکردهای غلط سارکوزی رئیس جمهور فرانسه دارد.نظیر حوادث روزهای اخیر تنها یکبار در دوران شارل دوگل در فرانسه اتفاق افتاد. اما قدرت تشکیلاتی و کابینه این کشور و تسلط کامل دوگل به ارتش، از جمله مسائلی بود که ماجرا تند و سریع آرام گرفت.اما اینک دلتنگی های اکثریت مردم فرانسه نه بازنشستگانی که به دنبال آسوده طلبی و خوشگذرانی هستند و به مشکلات کشورشان توجهی ندارند،از اقدامات سارکوزی،چهره ای که در ابتدای روی کار آمدنش مردم بوی دلبسته بودند، اما در زمینه مسائل شخصی،فرهنگ و آداب و رسوم فرانسویان را نادیده گرفت و به مقام ریاست جمهوری لطمه زد انگیزه اصلی اعتراض های عمومی را فراهم ساخته است. سارکوزی افرادی را هم در هیات دولت فرانسه شغل و مقام داده که از اعتبار ملی برخوردار نبوده اند. اینک مجموعه ی این نارضایتی ها مردم را در کنار مخالفان افزایش سن بازنشستگی قرار داده که مساله، در جمع فرانسه را فلج کرده است. بیشتر نگرانی ها این است که اغلب مدارس فرانسه تعطیل شده و بچه های مدارس وارد عرصه مبارزات خیابانی شده اند.

پمپ های بنزین در پاریس بسته شده و بنزینی برای عرضه به اتومبیل ها نیست. چرا که کارگران پالایشگاهها هم اعتصاب کرده اند. همین امروز ۳۰ درصد پروازهای هوایی فرانسه قطع شده. در حومه پاریس پلیس ضد شورش برای متفرق کردن شاگردان مدارس، با به آتش کشیدن اتومبیل ها از سوی آنها مواجه شده و با وجود بازتاب گاز اشک آور مردم به ایستگاههای پلیس حمله می‌کنند. به دستور سارکوزی یک کمیته بحران متشکل از وزیران ارشد کابینه تشکیل شده تا تدابیر اضطراری برای مقابله با کمبود سوخت پیدا کنند.

امکان تغییر نخست وزیر فرانسه و تشکیل کابینه جدید هم وجود دارد. ولی نخست وزیر کنونی فرانسه می‌گوید برای جبران هزینه های مملکتی و تامین پرداخت ها برای بازنشستگان راهی جز افزایش سن بازنشستگی نیست و سارکوزی نیز قول داده است که با وجود کاهش درصد طرفداران خود، در زمینه افزایش سن بازنشستگی خواهد ایستاد. و امروز مجلس سنای فرانسه آخرین رای گیری را برای تصویب این طرح انجام می‌دهد. همه در انتظار آن هستند که مشاهده کنند، سارکوزی چگونه به این بحران فزاینده پایان می‌دهد و کشور را بار دیگر آرام خواهد کرد.

EMROOZSOBHIRAN
17327 VENTURA BLVD #320
ENCINO,CA 91316

ناشر:
شرکت اس.ایران.ای

سردبیر:
سیروس.شرفشاهی

صبح ایران امروز
نخستین روزنامه پارسی در برونمرز.

www.sobhiran.com
emroozsobhiran@yahoo.com
تلفن داخلی روزنامه: ۱۸۲۵-۲۸۵ (۸۱۸) تلفن قسمت آگهی ها: ۱۸۲۶-۲۸۵ (۸۱۸)
دورنگار (فکس): ۱۸۲۷-۲۸۵ (۸۱۸)

روزنامه صبح ایران هیچگونه مسوولیتی
درباره نامه ها و مقالات وارده به روزنامه را برعهده ندارد.

عراق همچنان از تشکیل دولت جدید ناتوان است!

هر چه آمریکایی ها به رژیم تهران توصیه می‌کنند که از دخالت در امور عراق پرهیز کنند،نتیجه ای حاصل نمی‌شود. زیرا نوری مالکی نخست وزیری که اینک بدون دارا بودن قدرت پارلمانی بر عراق حکم می‌راند،چون نوکری رژیم تهران را پذیرفته است و همواره برای حل مشکلات خویش به تهران سفر

دنباله د ر صفحه۸

در خبرها هست که یک گروه از وابستگان خامنه ای وارد لوس آنجلس شده و با طرح های قدرتمند! سرمایه گذاری بساط خود را در نقاط ثروتمندان این شهر پهن کرده اند. در همین حال شاهد هستیم که تلویزیون های ماهواره ای این شهر یکی بعد از دیگری تعطیل

دنباله د ر صفحه۸

سازمان هواشناسی اعلام کرد که امروز هوای لوس آنجلس در بیشتر ساعات ابری همراه با بارندگی و رعد و برق خواهد بود. هوای فردا هم نیمه ابری با حداکثر درجه حرارت در ولی۷۰ .

'دکتر جان رضاپور'

جراح و متخصص بیماریهای چشم با فوق تخصص در جراحی قرنیه در دو مرکز بورلی هیلز و انسینو در خدمت شما عزیزان می‌باشد

دکتر رضاپور با سی سال تجربه در جراحی چشم با روش های بسیار جدید عمل جراحی آب مروارید (کاتاراکت) با تکنولژی بسیار پیشرفته در لنزهای داخل چشمی به نام لنزهای مولتی فوکال و تطابقی می‌تواند همه گونه عیوب انکساری را اصلاح‌کرده و دید دور و نزدیک را بدون استفاده از عینک به شما باز گرداند.

در این مراکز:
علاوه بر عمل جراحی آب مروارید (کاتاراکت) بدون بخیه درمان آب سیاه (گلاکوما) با لیزر و جراحی، پیوند قرنیه با روشهای بسیار جدید و بدون بخیه و کلیه جراحی های لیزری و LASIK انجام پذیر است.

قبل از هرگونه تصمیم گیری با دکتر رضا پور مشورت نمایید.

"اکثر بیمه های درمانی پذیرفته می‌شود"

۳۱۰-۶۵۷-۳۲۰۰ ۸۱۸-۲۰۵-۱۲۰۰

نرخ برابری دلار با ریال

روز گذشته هر دلار آمریکادر بازارهای ایران در حد۱۱۱۰ تا۱۱۲۰تومان خرید و فروش شده است.

شاخص صنعتی سهام

روز گذشته در بازار بورس سهام نیویورک شاخص کلی سهام داوجونز ۱۶۵/۰۷ واحد از دست داد و در حد۱۰۹۷۸/۶۲ بسته شد و نزدک نیز ۴۳/۷۱ واحد از دست داد و در حد ۲۴۳۶/۹۵ بسته شد.

بهای فلزات قیمتی و نفت

هر اونس طلا در حد۱۳۳۶دلار و هر بشکه نفت در حد۷۹/۶۰ دلار معامله شد.

نرخ برابری ارزها

در بازار بورس سهام نیویورک نرخ برابری ارزها به شرح زیر بود:

هر پوند استرلینگ برابر بود با ۱/۵۷ دلار
هر دلار برابر بود با ۱/۰۳ دلار استرالیا
هر دلار برابر بود با ۱/۰۳ دلار کانادا
هر دلار برابر بود با ۰/۷۲ یورو (پول اروپا)
هر دلار برابر بود با ۳/۶۱شکل اسرائیل
هر دلار برابر بود با ۸۱/۵۸ ین ژاپن
هر دلار برابر بود با ۱۲/۴۶ پزوی مکزیک
هر دلار برابر بود با ۰/۹۷۱ فرانک سوئیس

یک گروه ۲۵ نفری از نزدیکان خامنه ای به آمریکا و لوس آنجلس کوچ کرده اند!

این یک اصل کلی است که هر گاه رژیمی توان مقاومت و ایستادگی خود را از دست می‌دهد،مهره های

گفتنی ها...

برجسته و وابستگان آنها در صدد ایجاد آشیانه هایی امن برای خود می‌افتند. و آنان که دستی در دزدی و سرقت اموال عمومی دارند،سریع تر از دیگران دست به کار می‌شوند. روز گذشته در همین زمینه گزارشی اختصاصی از گروه سبز در پارس دیلی نیوز،منتشر شده که بسیار جالب است. خصوصا برای ایرانیان ثروتمند مقیم لوس آنجلس. چرا که تعدادی از این افراد، با خرید خانه های ۱۳ تا ۵۰ میلیون دلاری و سرمایه گذاری کلان گرین کارت گرفته به میان همین ثروتمندان خون نشین لوس آنجلس آمده اند!. گزارش مفصل زیر را مطالعه کنید:

در آستانه سفر علی خامنه‌ای به قم

دنباله د ر صفحه۸

تیم پزشکی دکتر پژمان شیرازی و دکتر کیوان شیرازی در منطقه انسینو

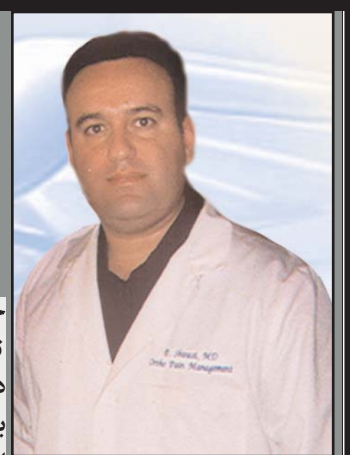

دکتر پژمان شیرازی و بیژن هورفر
آسیستان پروفسور یو سی ال ای، استاد دانشگاه،
متخصص ارتوپدی Pain Management
با برد تخصصی از آمریکا

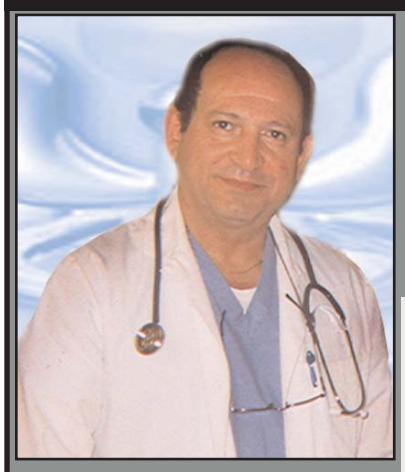

خدمات پزشکی :
تشخیص و درمان بیماریهای روماتیسمی
درمان دردهای کمر و گردن بدون جراحی
برای تشخیص و درمان بیماریهای درد اعصاب ، مفاصل، عضله
از پیشرفته ترین وسایل پزشکی و آخرین تکنیک به سبک
بیمارستانهای یو.سی.ال.ای استفاده میشود.
تشخیص و درمان بی حسی های دست و پا و دردهای سیاتیک که
سالها از آنها رنج برده اید با دستگاههای کامپیوتری EMG-NCS
استفاده میشود.
جدید ترین درمان برای آرتروز زانو با تزریق عصاره تاج خروس
استفاده از تزریق Botox برای درمان درد که در بیمارستان های
یو.سی.ال.ای نیز استفاده می شود
معالجه دیسک کمر و گردن درد و دردهای سیاتیک با تزریق در ستون
فقرات با تسکین اعصاب درد آور با استفاده از دوربین مخصوص
صدمات ورزشی (پزشک تیم فوتبال)
تشخیص پوکی استخوان و معالجه آن با آخرین روش و استفاده از سرم
سالیانه بدون خوردن و استفاده کردن از داروهای هفتگی
معالجه دیسک کمر و سیاتیک با دستگاه I.D.D که آخرین تکنیک
در کشش کمر می باشد
کمر درد و کجی استخوان ستون فقرات و کودکان
"قبل از هر عمل جراحی ستون فقرات و مفاصل
با ما مشورت کنید"

عضو ۰۸ ایرانیان

عضو ۵۰۵۰۱۰۰

خدمات اورژانس در این کلینیک را ما گارانتی می‌کنیم. به بیمارانی که همان روز به پزشک ارتوپد نیازمندند وقت لازم داده خواهد شد

تحت نظر همکارمان بیژن هوفر؛
هموطنانی که بیمه ندارند ویزیت استثنایی تحت نظر ارتوپدیست بیژن هورفر فقط به مبلغ ۱۰۰ دلار در صورت لزوم آزمایش پوکی استخوان رایگان انجام می‌شود

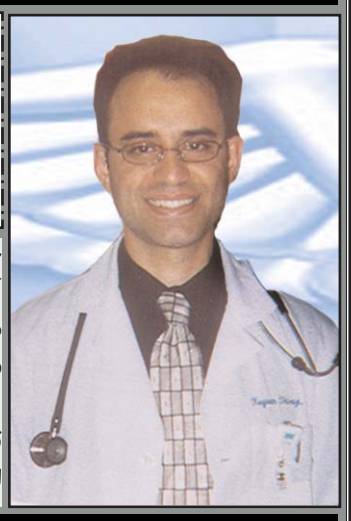

دکتر کیوان شیرازی M.D. و شهرزاد ترین بیشه PA-C
با برد تخصصی از آمریکا
بیماریهای زنان- داخلی - قلب و عروق - تیروئید و گواتر - دیابت - پوکی استخوان

خدمات پزشکی:
آسم، آلرژی، سرفه و تنگی نفس،
درمان بیماری قند و کلسترول
بیماریهای روده و معده و تشخیص سریع
و پیشگیری سرطان دستگاه گوارش
تشخیص بیماری دردهای شکم و غیره با دستگاه
اولتراساند
چک آپ کامل پزشکی. نوار قلب. آزمایش خون و ادرار
و X-rey بیماریهای سرگیجه. تهوع . خستگی.
افسردگی و دلهره
آزمایش پوکی استخوان با وسایل پیشرفته
Osteo prosis-Bon Density
پزشک انتخابی اداره مهاجرت برای آزمایش های
گرین کارت

آدرس: 16952 VENTURA BLVD. ENCINO
تلفن: ۸۱۸-۷۸۹-۳۹۶۴
اکثر بیمه های درمانی پذیرفته می‌شود(مدیکر و مدیکال)

در قم بسوی اتومبیل خامنه ای تخم مرغ پرتاب کردند

در هنگامی که کاروان رهبر جمهوری اسلامی در قم به سمت محل سخنرانی در شلوغی و ازدحام فراوان در حرکت بود از سوی جمعیت به سمت خودرو ویژه خامنه ای تخم مرغ رنگی پرتاب شد که رنگ سبز آن از شیشه های جلو ماشین سرازیر شد که بلافاصله یکی از تیم محافظان کت خود را درآورد و آنرا به سرعت پاک کرد . در این حین بسیجیان اطراف خودرو با خشم فراوان برای لحظات کوتاهی شروع به سر دادن شعار مرگ بر منافق کردند .
پاک کردن رنگ با سرعتی بالا توسط کت یکی از محافظان انجام شد، هنوز از کسی که تخم مرغ رنگی را به سمت خودرو ویژه حامل رهبر پرتاب کرد خبری در دست نیست چون به دلیل شلوغی و جمعیت فشرده ردگیری این شخص به سختی ممکن است.از سوی دیگر تنها دوربین عکاسی که از زاویه ای مناسب از رنگ ریخته شده روی ماشین عکسبرداری میکرد توسط محافظان بصورت وحشیانه ای گرفته شد. احتمال انتشار عکس از این اتفاق زیاد است چون نزدیک به یک دقیقه رنگ روی شیشه های ماشین و در مقابل دیدگان خامنه ای بود و جو جمعیت اطراف خودرو ویژه رهبری برای لحظاتی ملتهب شد و شعار مرگ بر منافق سر دادند.

(۱) اهداف کنفرانس رم:
آشتی با طالبان، خروج ناتو از افغانستان

ریاست کنفرانس بین‌المللی افغانستان را میشائیل اشتایر نماینده ویژه دولت آلمان در افغانستان و پاکستان به عهده دارد. این کنفرانس قرار است تسهیل کننده بحث‌هائی باشد که در کنفرانس نوامبر ناتو برای افغانستان مطرح خواهد بود. نمایندگان ۲۸ کشور عضو ناتو قرار است در ماه نوامبر امسال در پایتخت پرتقال گردهم آیند.
هفته گذشته دبیرکل ناتو به خبرگزاری آلمان گفت که در این نشست، برنامه عقب‌نشینی نیروهای ناتو از افغانستان رسما ترسیم خواهد شد.از دید ناظران امور افغانستان، تا پیش از عقب‌نشینی نیروهای خارجی، باید شرایطی فراهم شود که دولت مرکزی افغانستان بتواند مسئولیت کامل حفظ امنیت این کشور را به عهده بگیرد. این، یکی از مهمترین بحث‌های نشست دوشنبه رم است. زیرا شرایط امنیتی افغانستان در ماه‌های اخیر نه تنها بهتر

نشده، بلکه رو به وخامت نهاده است.ایالات متحده آمریکا و دولت افغانستان به این نتیجه رسیده‌اند که جلب همکاری آن بخش از ستیزه‌جویان طالبان که حاضر باشند دست از مبارزه مسلحانه بردارند، می‌تواند به بهبود اوضاع امنیتی افغانستان کمک کند. در این مسیر تاکنون تلاش‌های زیادی صورت گرفته است.خبرگزاری فرانسه روز ۲۸ سپتامبر به نقل از دیوید پترائوس فرمانده نیروهای ناتو گزارش داد که تاکنون ازسوی گروه‌های کوچک نزدیک به طالبان ۲۰ پیشنهاد مشارکت در برنامه آشتی ملی دولت کرزای دریافت شده است. با این همه، رئیس کنفرانس رم در گفت‌وگو با رادیو آلمان ضن تاکید بر ضرورت تلاش برای آشتی با طالبان اعلام کرد که امید خیلی زیادی به ثمربخش این تلاش‌ها ندارد.از دید میاشئیل اشتایر، آشتی با طالبان تنها در صورتی معنا خواهد داشت که آن‌ها حاضر باشند از شبکه تروریسم بین‌المللی خارج شوند، مهمات خود را تحویل دهند و قانون اساسی افغانستان را بپذیرند. در چارچوب برنامه آشتی ملی، دولت به اعضای معتدل طالبان که حاضر باشند سلاح خود را تحویل دهند، تعهد می‌دهد که آنان را به کار بگمارد. ژنرال پترائوس قبلا به نیویورک تایمز گفته بود که برخی از رهبران مهم طالبان نیز با دولت مرکزی افغانستان تماس برقرار کرده‌اند.به گزارش خبرنگار دویچه وله از رم، تدابیری که تاکنون برای اجرای برنامه آشتی ملی افغانستان اتخاذ شده، در نشست روز دوشنبه رم مورد بررسی قرار گرفته است.

ادامه دارد...

درگذر زمان...

پرویز قاضی سعید

توهم و جنون قدرت با استراتژی اسلام سیاسی؟!

بعضی روزها،گاهی اوقات، پاره ای از نکات که بنا به مناسبت هایی مورد بحث در این مقالات قرار می‌گیرد، به نحو معجزه آسایی بازتاب پیدا می‌کند. پر پرواز می‌گیرد و در سطحی اعجاب انگیز از کره مسکونی، مورد توجه ایرانیان قرار می‌گیرد. راقم این سطور، هر چند صباحی یکبار، با چنین وضعی روبرو می‌شود و حیرت می‌کند که از نقطه ای در آنسوی آمریکای لاتین مثلا ونزوئلا یا از جایی مانند یک جزیره در مالزی و یا دوبی و کویت یا آفریقای جنوبی، "ای میل" دریافت می‌کند. بدیهی است که احساسی دوگانه به آدمی دست می‌دهد. یک احساس اینکه این همه ایرانی اندیشمند و جوان و میانه سال که باید در مملکت خود، دانش و بینش و تجربه خود را به کار گیرند، چرا در گوشه و کنار جهان پراکنده اند؟ بدیهی است که این احساس نمی‌تواند چندان خوش آیند باشد. آدمی را متاثر می‌کند و ناخودآگاه به جایی می‌برد که غم انگیز است و آنهم این است که اگر وطن من و ما، کشور همه ما، جایی مطمئن بود، دور از آشفتگی و خطر زیست و در یک کلام آزاد بود، چنین اندیشمندانی باید همانجا بودند. کما اینکه آرزوی من هم این است که مانند گذشته ها بتوانم، در همانجا مثلا مجددا در روزنامه اطلاعات یا کیهان قلم بزنم. از سوی دیگر خوشحال می‌شود که برای یک محیط بسته و تقریبا بی خیال مانند لس آنجلس، صرفا نمی‌نویسد. نوشته در روزنامه بارها عرض کرده ام با گفتار و سخنی در تلویزیون تفاوت دارد. نوشته روزنامه پا دارد و می‌رود! پردارد و پرواز می‌کند. خاصه در روزگار ما که کامپیوتر هست. تکنیکی معجزه آسا و باور نکردنی که در چشم بهم زدنی، آدمی را از این آخرین نقطه جهان به تمامی دنیا وصل می‌کند! و هر که اهل دل و اندیشه است. با یک کلمه و یا نوشته و افکار و خیالات، و وسوسه هایت سر و کار پیدا می‌کند. عرض کردم، که آدمی از این سعادت گاه گاهی برخوردار می‌شود و من این بخت بلند را دارم که لطف و عنایت خوانندگان در بسیاری موارد، جامه فخر و مباهات بر قلم من می‌پوشاند. یکی از این موارد، مقاله دیروز بود و مساله ای که درباره "توهم" و "توهمات" و جنون قدرت ناشی از آن مطرح ساختم که دیدم تا چه اندازه خوانندگان آگاه و نکته سنج و فهیم، جان مطلب را درک کردند. صبح روز سه شنبه (دیروز) خامنه ای سفر پرهزینه خود را پس از دهسال به قم آغاز کرد. خامنه ای امروز، با خامنه ای ده سال قبل، تفاوت های اساسی دارد. خامنه ای که امروز به قم رفت، شدیدا دچار توهمات است که چیزی مانند خیالات روانی و یا اثرات مواد مخدر است. خود را خدا پنداشتن! خود را صاحب جان و مال و اختیار مردم دانستن. فرمان قتل عام عمومی صادر کردن. فرمان شکنجه در زندانها و یا بیرون ریختن تمامی مردان همراه را صادر کردن! خامنه ای امروز دچار جنون خطرناک قدرت ناشی از همان توهمات است. همین جا و قبل از آنکه وارد مباحثی شوم که در پایان مقاله دیروز، وعده داده بودم، باید بگویم که این توهمات و جنون قدرت، تقریبا مساله ای عادی برای تمامی سران کشورهاست. اما به تناسب اوضاع و احوال مملکت به تناسب حکمرانی قانونی و میزان قدرت های سیاسی و قانونی بازدارنده "دیکتاتوری"، این "توهم" و جنون هم، میزان و معیارهای مختلفی پیدا می‌کند. روزگاری "صدام حسین" دچار این توهمات بود. دچار این جنون قدرت شده بود و این توهم و جنون را به عناوین مختلف نشان می‌داد. همینکه در بغداد و در کناره های رود تاریخی آن، هفت قصر چند هزار میلیارد دلاری بنا می‌کرد نشانه جنون بود. و گرنه پیداست که برپا داشتن ۷ قصر که هر تکه آن از مملکتی با هزینه های گران وارد شده، نه فقط ضروری نیست که رشک برانگیز است که غم مردم را فزونی می‌بخشد. او دچار توهمی شده بود که تصور می‌کرد به تنهایی می‌تواند بعنوان "رهبر اعراب" با آمریکا رویارویی کند و خوب آخر و عاقبت آنرا دید. امروز خامنه ای به همان توهم و جنون مبتلاست. در همین سفر قم، شجره نامه ای را پخش کرد. که خامنه ای، نوه "امام سجاد" از امامان شیعه است!. قبلا هم عرض کرده بودم که چاپلوسی و دستمال به دستان اطراف او را تجسم امام زمان نامیده بودند. ولی این مهم نیست. مساله بسیار مهمی که قصد دارد به آن اشاره کنم و روز گذشته نیز وعده اش را دادم، این است که این توهم در این به اصطلاح رهبران لومپن و دور از تربیت خانوادگی. یعنی زیر بنای اصلی، دور از شناخت های اجتماعی، دور از تجارب و تعلیمات سیاسی، دور از جهان بینی و تعقل و خرد گرایی چگونه پدید می‌آید!. اصل مساله در همین جاست. نکته ای که باید به آن توجه شود نیز همین جاست. کلید حل معمای کشور ما و نجاتش از وضعیت فعلی نیز همین جاست. "توهم" را ابتدا، به صورت یک بسته آماده، مثلا یک شیشه قرص ویتامین، از سوی "گروههای محارم" که چرخش نظم دنیا را در حیطه اختیار خود دارند، به این رهبران هدیه می‌شود! هر کدام به طریق و ترتیبی! صدام را بعنوان رهبر اعراب، باین توهم دچار می‌سازند، "ناصر" رئیس جمهور مصر را در حال و هوای بازگشت به ناسیونالیسم اعراب و قدرت اعراب باین توهم چنان مبتلا می‌سازند که او مهلت نمی‌یابد اندیشه کند ملت مصر عرب نیست، نه نژاد عربی دارد و نه سابقه عربی. فقط زبانش را به زور شمشیر و آداب و رسومش را به ضرب گردن زدن تغییر داده اند و خامنه ای را بعنوان نمادامام زمان دچار این توهم می‌کنند. جنون قدرت بلافاصله بعد از توهم ظاهر می‌شود. اما تمامی توهمات جهان موجی تحت یک هدایت یک مرکز جهانی دارد!. اجازه بدهید برای اینکه روشن تر شوید، یک مثال تازه و جدید بزنم. یکی از بلند پایگان نیروهای ناتو در افغانستان یکدفعه اعلام میدارد ما از پناهگاه بن لادن و معاون او "الظواهری" مطلع هستیم. آنها در محل صعب العبوری که در شمال غربی پاکستان قرار دارد مخفی شده اند و علاوه بر صدها مامور جان بر کف بن لادن، سازمان اطلاعات و امنیت پاکستان هم امنیت آنها را تامین کرده است!. خوب دقت کنید! ظاهرا آمریکا سالیان دراز است، برای دستگیری بن لادن می‌جنگد. بن لادن را در زمانی که روسیه، افغانستان را اشغال کرده بود، کشف کرد. آمریکا بن لادن را تعلیم داد. آمریکا بن لادن را مجهز به آخرین سلاح ها کرد و وقتی روسیه شکست خورد، و از افغانستان رفت، ظاهرا آمریکا بن لادن را رها کرد. اما آیا واقعا اینطور است؟!. حالا دقت کنید. پاکستان، کشور متحد آمریکاست! هر سال مبالغ هنگفتی از آمریکا کمک مالی دریافت می‌کند. ارتش پاکستان را آمریکا به تجهیزات نظامی تازه مجهز می‌سازد. سازمان اطلاعات و امنیت پاکستان با سازمان سیا و اف.بی . آی در زمینه های وسیعی همکاری دارند. خوب می‌توانید یک لحظه اندیشه کنید که اگر آمریکا سالها دنبال دستگیری بن لادن است، چگونه سازمان امنیت دولت دوست آمریکا، یعنی پاکستان، محافظت و مراقبت از بن لادن را بعهده دارد و امنیت بن لادن و معاون او را حفظ می‌کند؟!. اندیشه کنید! اسلامی که امروز ایران ما را به این روز اسفناک انداخته است، اسلام خمینی، خامنه ای و یا اسلام مشتی آخوند متحجر نیست! یک اسلام سیاسی است!. یک اسلام استراتژیک است که سی سال است با آن کار کرده اند و خدا می‌داند که چند سال دیگر می‌خواهند با این اسلام کار کنند. اسلام افغانستان، یک خط دفاعی است در برابر چین! صدام حسین را اسلام خمینی بابت دوستی او با شوروی به زبونی کشاند و بعد آمریکا این گوسفند زبون شده را سر برید. اما هیچکدام از آنها نمی‌دانند که این "توهمات" از کجا به آنها تزریق می‌شود و این بیماری جنون قدرت چگونه به جان آنها می‌افتد که کشورهای خاورمیانه را باین روزگار مبتلا می‌سازند. بحث را ادامه خواهیم داد.

هواپیماهای جمهوری اسلامی در اروپا دچار مشکل شده اند:

وزارت خارجه جمهوری اسلامی اعلام کرد که ایران نیز به هواپیماهای اروپایی سوخت نمی‌دهد

جمهوری اسلامی در باره عدم تحویل سوخت به هواپیماهای مسافربری ایرانی در فرودگاه های خارجی هشدار داد. رامین مهمانپرست، سخنگوی وزارت خارجه جمهوری اسلامی، ضمن تایید عدم تحویل سوخت به هواپیماهای مسافربری ایرانی در برخی فرودگاه های خارجی از جمله فرودگاه هیتروی لندن گفت تهران در حال بررسی «نحوه مقابله با این اقدام» است و در صورت ادامه این روند، تهران «مقابله به مثل» خواهد کرد. مهمانپرست، در کنفرانس خبری روز سه شنبه در تهران رفتار برخی شرکت های غربی در زمینه اخلال در روند سوخت رسانی به هواپیماهای مسافربری ایرانی را «نامناسب» و قطعنامه تحریمی شورای امنیت علیه تهران را «غیرقانونی» خواند و گفت: «این اقدام حتی خارج از چارچوب قطعنامه غیرقانونی شورای امنیت است و براساس مقررات بین المللی، صحیح نیست». رامین مهمانپرست هشدار داد که «ادامه دادن این رویکرد توسط برخی از شرکت ها، می تواند منافع شان را در رابطه با بازار گردشگری و تردد هواپیماها محدود کند و به آن‌ها خسارت مادی وارد کند». پیشتر در نیمه تیرماه گذشته، خبرگزاری های ایرانی گزارش هایی منتشر کردند مبنی بر این که چند کشور از جمله امارات متحده عربی، کویت و آلمان از تحویل سوخت به هواپیماهای مسافربری ایرانی خودداری کرده اند. به دنبال انتشار این اخبار، برخی از مقام های ایرانی «تحریم فروش سوخت هواپیما به ایران» را در راستای تحریم های یکجانبه آمریکا ارزیابی کردند و علاءالدین بروجردی، رئیس کمیسیون امنیت ملی مجلس از بررسی این مسئله در این کمیسیون خبر داد. علاوه بر صدور چهارمین قطعنامه تحریمی شورای امنیت سازمان ملل علیه ایران که محدودیت‌های تازه ای را علیه شرکت‌ها و افراد مرتبط با برنامه موشکی و هسته ای جمهوری اسلامی در نظر گرفت، ایالات متحده آمریکا و اتحادیه اروپا نیز تحریم های جداگانه و یکجانبه ای را علیه ایران وضع کردند که فراگیرتر و متمرکزتر از تحریم های شورای امنیت است.

(۴) نامه ای از یک دوست:

تنگنای حیرت...

..... توسعه ارتش نوین شاهنشاهی و تکمیل نیرو های زمینی و هوائی و دریائی در زمینه های مختلف نظامی مانند اعزام قویترین افراد علاقه مند به خدمت در ارتش به مترقی ترین کشور ها! تا آنجا که در سال ۱۳۵۷ ایران یکی از مقتدر ترین ارتش ها وشاید قوی ترین! در منطقه خاورمیانه بشمار میرفت. (شعار، ارتش شاهنشاهی نابود باید گردد را!!! توسط گروه های انقلابی و عاشقان روان پریش روش ها و متد های چریکی و جنگ های مسلحانه از خاطره ها زدوده نشده و در تاریخ مبارزاتی آقایان و خانم ها مظبوط و مثبوت است!) اکنون باید به آقایان و خانم ها برای ایجادو احیای سپاه اسلام ونشاندن خلیفه مسلمین به مقام عظمای خلافت و فقاهت و ولایت تبریک گفت!

... توسعه و تاسیس فرهنگستان های هنر و ادب وتاریخ و... ساختن دانشگاه در شهر های مختلف ایران مثل تهران ،اصفهان، شیراز، مشهد، تبریز، اهواز و بیش از ۳۰ تا ۴۰ مدرسه عالی و هنرستان های فنی و نام گذاری و احیای مجدد دانشگاه جندی شاپور در اهواز پس از ۱۴۰۰ سال از حمله تازیان! (تعداد دانشگاه ها در زمان رضا شاه و تعداد دانشگاه ها در زمان محمد رضا شاه را حتماً مقایسه نموده اید!) تمام این موسسات شاید!!!، برای پروراندن نوکر ها و دست نشانده های امپریالیستها تاسیس شده بود!.

ادامه دارد...

دو کتاب علمی به زبان انگلیسی به قلم بهرام هژبری

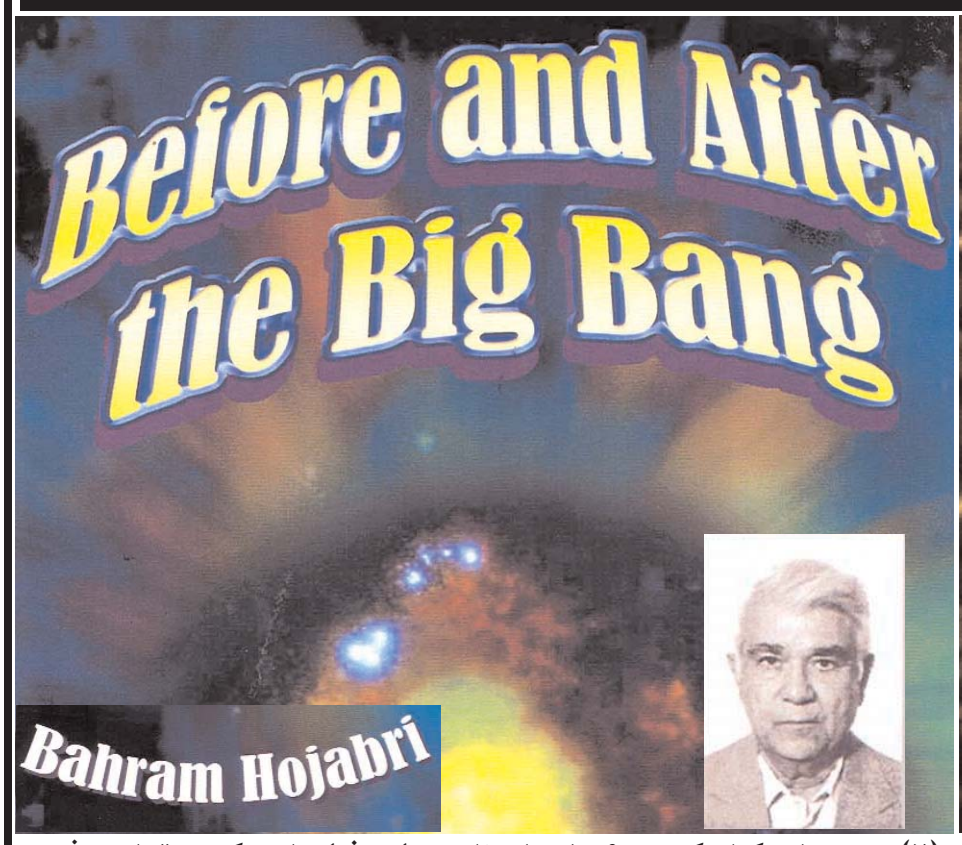

(۲) محتوی این کتاب که در ۹۰ صفحه استناد به علوم فعلی است که معتقدات مذهبی از قبل از پیدایش ماده و آفرینش در شش مرحله و یکی بودن مثبت و منفی و پیشنهادی برای پی بردن به اختلاف زبان ها و سوالاتی در باره ساختمان اتم و چگونگی انفجار آن می‌باشد.
۱۵ دلار

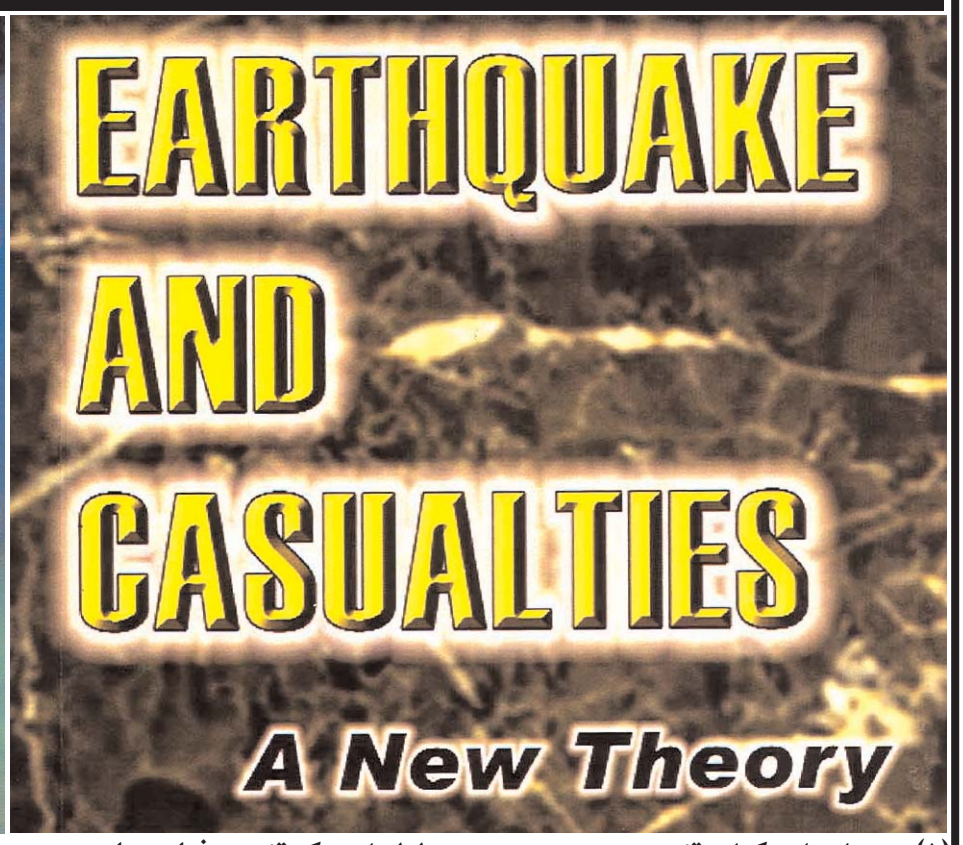

(۱) محتوای این کتاب تئوری جدیدی در مورد زلزله است که تئوری فعلی علت پس لرزه ها و تکان د ادن حدود سیصد هزار مایل مکعب زمین ذو عارضه و علت ایجاد و خرابی ها و اینکه آتشفشان و زلزله هر دو از یک عامل اند ولی تئوری فعلی از آن اطلاعی ندارد.
۱۰ دلار

علاقمندان برای دریافت کتاب ها مبالغ مورد اشاره را به آدرس زیر ارسال دارند:

Bahram Hojabri. 1010 North Gelendle Ave #106 PO Box 227 CA 91206

(۱)

گزارشی از دویچه وله آلمان:

خودی ترین خودی ها هم به صلاحیت خامنه ای شک دارند!

در آستانه سفر خامنه‌ای، رهبر جمهوری اسلامی ایران، به شهر قم، "مدرسین و طلاب قم و نجف" با انتشار نامه‌ای سرگشاده نسبت به این سفر ابراز نگرانی کرده‌اند. به نقل از سایت «متقن»، سفر خامنه‌ای به قم با هدف گرفتن تایید مرجعیت خود توسط مراجع قم و همچنین گرفتن مرجعیت برای فرزندش، مجتبی خامنه‌ای، عنوان شده است. جامعه مدرسین حوزه علمیه قم، زمان این سفر را روز سه‌شنبه، ۲۷ مهر ۱۳۸۹ اعلام کرده است.

پیش‌تر محمد یزدی، رئیس جامعه مدرسین حوزه علمیه قم، درباره اهمیت نقش این تشکل گفته بود: «در گذشته مرجعیت خمینی توسط جامعه مدرسین حوزه علمیه قم صادر شده بود تا از دستگیری ایشان جلوگیری شود.» صحبت‌های محمد یزدی با واکنش مهدی کروبی، احمد منتظری و موسسه تنظیم و نشر آثار خمینی روبه‌رو شده بود. در همین رابطه با حسن شریعتمداری، فعال سیاسی در آلمان و فرزند محمدکاظم شریعتمداری، گفت و گو کرده‌ایم.

شریعتمداری، از مراجع تقلید شیعه و یکی از امضاکنندگان تایید مرجعیت خمینی در سال‌های دور بوده است.

دویچه وله: نامه‌ای از سوی "مدرسین و طلاب قم و نجف" منتشر شده و در آن دلیل سفر آقای خامنه‌ای به قم را تأیید مرجعیت ایشان توسط مراجع و همین‌طور گرفتن مرجعیت برای پسرشان، مجتبی خامنه‌ای، عنوان کرده‌اند. ممکن است توضیحی در مورد صحت و سقم این نامه بدهید؟

حسن شریعتمداری: گروهی که با اسم "متقن" این نامه را پخش کرده‌اند، گروهی هستند که مدتی است وب‌سایتی دارند و نامه‌هایی می‌نویسند و پخش می‌کنند. از لحن نامه و از بیان آن معلوم است که از روحانیون هستند. بنابراین تقریباً با اطمینان می‌توان گفت که این‌ها گروهی از روحانیون هستند.

با توجه به شناختی که دارید، فکر می‌کنید در قم بین طلاب و مراجع چه فضایی حاکم است. این نامه و نگاهی که این نامه به آقای خامنه‌ای دارد، بین طلاب و مدرسین قم تا چه حد طرفدار دارد؟

فضای حاکم در قم و نجف مقداری متفاوت است. در قم تنش‌های انتخاباتی و کارهایی که احمدی‌نژاد و خامنه‌ای کرده‌اند، دو دستگی ایجاد کرده است. عده‌ای در قم از رانت‌های این حکومت استفاده می‌کنند و از امتیازات‌اش بهره می‌برند. بنابراین بدون توجه به اینکه خامنه‌ای چه‌کار می‌کند، چه روشی دارد و این روش چه عواقبی برای مملکت به‌بار می‌آورد، در مسیری رفته‌اند که قابل بازگشت نیست و هنوز از این امتیازات استفاده می‌کنند و آقای خامنه‌ای را تأیید می‌کنند.

گروه دیگری دو دل هستند. برای اینکه می‌بینند جامعه به خامنه‌ای پشت کرده، بسیاری از مقلدین‌شان، بسیاری از وابستگان‌اش، دید انتقادی دارند. گروهی از روحانیون هم بوده‌اند که از اول با جمهوری اسلامی هم‌زیستی مسالمت‌آمیزی داشته‌اند و در آن شرکت نمی‌کردند، ولی سعی می‌کردند خود را حفظ

دنباله د ر صفحه۱۰

بر اساس حکم صادره از سوی احمدی نژاد:

یک متقلب جدید از راه رسید و رئیس جمعیت هلال احمر ایران شد

احمدی نژاد طی حکمی "ابوالحسن فقیه" را بعنوان رئیس جدید جمعیت هلال احمر جمهوری اسلامی منصوب کرد. او در حکم خود نوشت: «به موجب این حکم جنابعالی را که دارای دانش و تجربیات ارزنده و سوابق اجرایی مفید هستید، به مدت چهار سال بسمت رئیس جمعیت هلال‌احمر جمهوری اسلامی ایران منصوب می‌کنم» «آن سوابق اجرائی ارزنده و دانش و تجربیات مندرج در این حکم، چنین است که می خوانید: ابوالحسن فقیه در سال ۱۳۶۸ در رشته پزشکی در دانشگاه تهران پذیرفته شد ولی در سال ۱۳۷۳ مشخص شد که نامبرده با استفاده از سهمیه رزمندگان وارد دانشگاه شده است. بررسی های بعدی نشانگر مخدوش بودن مدارک ارائه شده وی برای ورود به دانشگاه بود و نهایتا مشخص شد که مدارک ارائه شده مربوط به برادر وی بوده و با دستکاری بنام وی تغییر یافته است. پس از مدت ها کشاکش ایشان در سال پنجم تحصیل از دانشگاه اخراج شد. بنابراین، ایشان بر خلاف آنچه در حکم احمدی نژاد قید شده دکتر نیست و این یک عنوان جعلی است. حتی وی فاقد شماره نظام پزشکی است. در ادامه، بخشی از مصاحبه رئیس جدید حلال احمر پاسخ داد: شما متولد سال ۱۳۵۲ هستید و اعلام کرده بودید که سابقه جبهه دارید و به دلیل سابقه حضور در جبهه از سربازی معاف شده اید. آیا این موضوع صحت دارد؟ که وی با تکان دادن سر و گفتن بله تایید کرد که سابقه جبهه دارد. انقلاب در سال ۱۳۵۷ به پیروزی رسید و جنگ با عراق در مهر ماه سال ۱۳۵۹ آغاز شد و در مرداد ماه ۱۳۶۷ تمام شد. یعنی در زمان پیروزی انقلاب الوالحسن فقیه فقط ۵ سال داشته، وقتی جنگ شروع شد ۷ ساله بوده و وقتی جنگ تمام شد، ایشان ۱۴- ۱۵ سال داشته و سن سربازی هم ۱۸ سالگی است. بنابراین، وی نه سابقه انقلاب دارد و نه می تواند سابقه جبهه داشته باشد، اما سابقه فرار از سربازی را در کارنامه خود دارد!.

چشم انداز

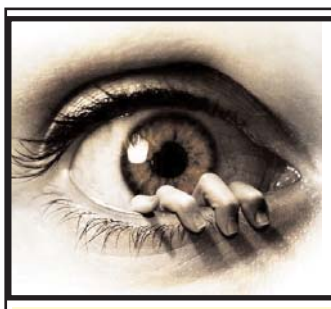

(۴)

طنز از ابراهیم نبوی:

هیتلر در رکاب شهر بن گورینگ

سووال نهم: در جمله آیت الله مکارم شیرازی که "کسی که علنا دروغ می گوید، به وعده های خود عمل نمی کند و به مردم ظلم روا می دارد، متظاهر به فسق است و غیبت او جایز است." فاعل غیر از احمدی نژاد چه کسی می تواند باشد؟

گزینه اول: عبیدالله زیاد.

گزینه دوم: عبیدالله متوسط

گزینه سوم: عبیدالله معمولی

گزینه چهارم: شیطان که اینقدر ها بد نیست.

دهم: با توجه به اینکه یکی از فرماندهان ناجا گفته است، "کمتر از یک هفته زنان خیابانی را جمع آوری می کنیم." برای پیشگیری از حضور این زنان در خیابان نیروی انتظامی چه اقدامی می تواند بکند؟

گزینه اول: خانوم! من می رم و برمی گردم پاتو نذار خیابون.

گزینه دوم: زنیکه! به این دختره بگو این هفته نره بیرون، بگیر بگیره.

گزینه سوم: جیگر! یه هفته بشین خونه، تا بهت بگم کی اوضاع سفیده.

گزینه چهارم: ببین، قول دادی بمونی خونه، نبینمت توی مینی بوس که کاری از من ساخته نیست.

توضیح: در نوشتن این مطلب از چند نوشته بامزه که کار دیگران بود استفاده کردم. پایان

سوسانو بازیگر کره جنوبی برای شرکت در یک فیلم به تهران میرود

«هان جی های» بازیگر نقش سوسانو در مجموعه پرمخاطب افسانه جومونگ برای بازی در فیلم سینمایی «شش نفر زیر باران» به کارگردانی علی عطشانی به ایران می‌آید.

این بازیگر شناخته شده سینمای کره جنوبی برای بازی در یکی از نقش‌های اصلی فیلم سینمایی «شش نفر زیر باران» دعوت شده و هم اکنون گروه تولید در حال رایزنی با وی هستند. «شش نفر زیر باران» دومین ساخته بلند سینمایی علی عطشانی است که نیمه آبان‌ماه به تهیه کنندگی محسن طباطبایی‌پور در تهران کلید می‌خورد. این فیلم اثری پر بازیگری است که در کنار هان جی های، ستارگانی از سینمای ایران در آن به ایفای نقش می‌پردازند. از عوامل تولید «شش نفر زیر باران» که تا کنون حضورشان در این پروژه قطعی شده است، می‌توان به مدیر فیلمبرداری: مرتضی غفوری، طراح صحنه و لباس: آیدین ظریف، طراح چهره پردازی: الهام اطیابی و مجری طرح: مجید کریمی اشاره کرد. هان جی های در مجموعه «افسانه جومونگ» به عنوان بازیگر اصلی زن بازی کرده که مدتی پیش از تلویزیون ایران به نمایش در آمد و با استقبال بسیار زیادی روبرو شد. علی عطشانی فیلم سینمایی «دموکراسی تو روز روشن» را در کارنامه دارد.

خبرها و نظرهای هنری، فرهنگی و اجتماعی جهان...

نیکی کریمی به جای هدیه تهران به جمهوری آذربایجان می‌رود

نیکی کریمی جایگزین هدیه تهرانی در فیلم سینمایی «خیابان‌های آرام» به کارگردانی کمال تبریزی شد. به فیلمبرداری این فیلم هم اکنون در ارمنستان ادامه دارد و شنیده می‌شود نیکی کریمی اواخر هفته به گروه اضافه می‌شود. پیش از این قرار بود هدیه تهرانی در این فیلم بازی کند که وی به دلیل مشکلات مالیاتی ممنوع الخروج است و نتوانسته گروه را همراهی کند. داستان «خیابان‌های آرام» درباره اتفاقات عجیب و غریبی است که در یک شهر رخ می‌دهد و یک خبرنگار درگیر آن می‌شود. تهیه‌کنندگی «خیابان‌های آرام» برعهده سید محمود رضوی است که پیش‌تر فیلم «درباره الی» را تهیه کرده بود. فیلم «پاداش» کار قبلی تبریزی تاکنون مجوز نمایش نگرفته و «گنجینه شرق» وی نیز در جشنواره فیلم فجر امسال به نمایش در می‌آید.

آلبوم موسیقی شرح پریشانی، جای خالی ساز های بومی

آلبوم موسیقی «شرح پریشانی» به آهنگسازی میدیا فرج‌نژاد و خوانندگی حجت اشرف‌زاده بتازگی وارد بازار موسیقی ایران شده است. در این اثر که با مشورت زنده‌یاد مشکاتیان شکل گرفته است، قطعاتی چون بی‌من مرو با شعری از مولانا، زخم و زخمه، جام وصل از حافظ، مقدمه شرح پریشانی، شرح پریشانی شامل ساز و آواز و درآمد، شب بارانی در تقدیم به قهرمان کلیدر، نازنین و پیمان با شعری از مولانا و ... به چشم می‌خورد. به گفته اشرف زاده خواننده این آلبوم، قطعات این اثر به نوعی تفکرات بزرگ مشکاتیان در دنیای هنر و نگاهش به تاریخ، ادبیات و نیز شخصیت او را به تصویر کشیده است. یکی از نقاط قابل توجه این آلبوم که توسط موسسه فرهنگی - هنری نهاله رودکی منتشر شده، استفاده از موسیقی اقوام ایرانی است.

از فیروزه خطیبی:

انتشار آلبوم تازه «کیوسک» به نام «سه تقطیره»

چهارمین آلبوم گروه پرطرفدار «کیوسک» که درحال حاضر در شهر سانفرانسیسکو به فعالیت هنری اشتغال دارند به نام«سه تقطیره» وارد بازار شد. یکی از جالب ترین ویژگی های این آلبوم تازه این است که کلیه آهنگ های آن به صورت زنده در یکی از کلوپ های جاز شهر سن فرانسیسکو ضبط شده است. این آلبوم را شاید بتوان اولین آلبوم ضبط زنده ایرانی در این سبک به خصوص موسیقی نامید. از آنجایی که گروه‌های ایرانی ساکن ایران اصولا حق اجرا ندارند ضبط اجرای زنده عملا در ایران منتفی است و گروه‌های ایرانی بیرون از ایران نیز به دلایل مشکلات مختلف از جمله گردآوردن موزیسین ها زیریک سقف در یک مدت زمان معین تاکنون اقدام به چنین کاری نکرده اند. کیوسک به عنوان گروهی برآمده از جریان موسیقی زیرزمینی ایران با ارائه این آلبوم تازه کوشیده است تا توجه مخاطبین را به «موسیقی» و «متن» و عمق ارزش‌های هنری این جریان معطوف کند نه به حاشیه‌های آن.

اعضای گروه کیوسک این آلبوم«سه تقطیره» علاوه بر ارائه تازه ترین ترانه های خود چند ترانه قدیمی و پرطرفدارخود را هم به صورتی جدید با تنظیم های تازه وحال و هوایی متفاوت بازخوانی کرده اند. آرش سبحانی، خواننده، گیتاریست و ترانه‌سرای گروه در باره این آلبوم تازه و تور کنسرت گروه کیوسک که به زودی از شهر تورنتو آغاز شده و به استکهلم سوئد ختم می شود می گوید:«این اجراها به خاطر زنده بودن آن به نوعی یک حال و هوای آکوستیک دارد. اجرا در کلوپ «یوشیز» Yoshiz در سن فرانسیسکو که یکی از مهم ترین کلوپ های موسیقی «جاز» Jazz در این شهر به شمار می رود محل اجرای موزیسین های خیلی خوب این موسیقی است. ما وقتی برای اجرا به این کلوپ دعوت شدیم می خواستیم تا آن جایی که ممکن است تنظیم های جدیدتری از کارهای خودمان داشته باشیم ودر واقع نوع سازبندی مان تا حدودی عوض شده.

کاریکاتور روز — نیک آهنگ کوثر

در آستانه سفر ولایت به قم

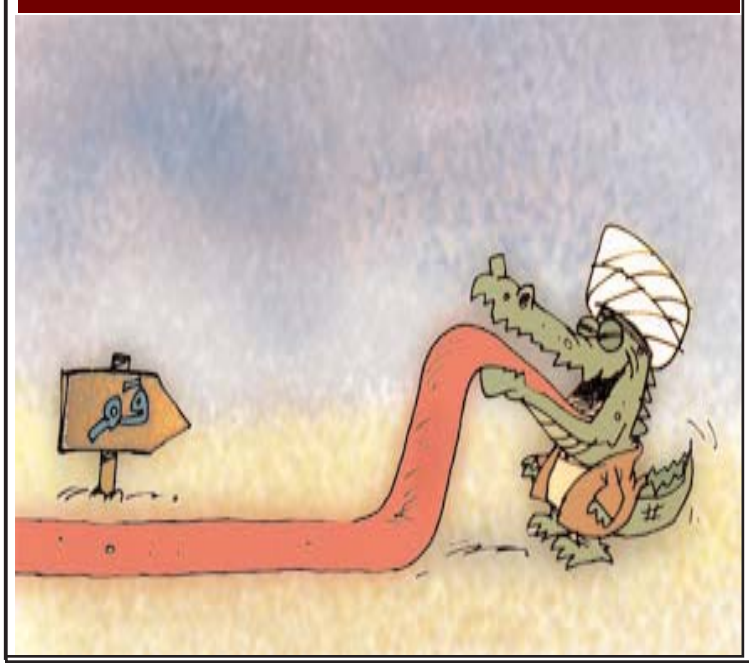

مدا ایتالیا، مجهزترین مبلمان ایرانی در دو شعبه:

زیباترین مبلمان ایتالیایی را به شما عرضه میکند تا اتاق های خواب، پذیرایی و دفتر کار شما زیباتر از هر زمانی بشود

شعبه ولی:

14221 Ventura Blvd
Sherman Oaks, CA
91423
TEL:(818) 905-5881

شعبه هاتورن:

16900 S. Hawthorne Blvd. Lawndale , CA 90260 TEL:(310) 214-

عکس های خبری روز...

عکس جالب ورزشی!

استقبال از اوباما در یکی از ایالت های آمریکا

گاوبازی در میدان تایمز نیویورک

بازدید توریست ها از بنای آکروپلیس در یونان

ده نفر قزلباش

نوشته حسین مسرور

نه این تحمیل به مردم است و ما با آن موافق نیستیم یا با قافله های خودمان باید بیاوریم یا ....

محب علی بیک مهندس دنباله گفتار شاه عباس راگرفته گفت :

-از قراری که اهل اطلاع گفته اند شاید در حدود اصفهان هم معدن سنگ مرمر پیداکنیم و احتیاج شدید ما از معادن مرمر یزد مرتفع گردد. مسلم است که در صورت کوشش سنگ یافت خواهد شد.

-البته سنگ مرمر یافته ایم ولی اهل خبره می‌گویند این نوع سنگ در مجاورت هوای اصفهان بیش از سیصد سال دوام نمی‌کند.

-نه باید از نوع سنگ سماق و یشم فراهم سازیم که تا هزار سال قابل دوام است .

در ضمن شاه به موضوع چهار پایان موردکار توجه نموده گفت :

-مبادا بشنوم دوابی که در خدمت بنایی مسجدند مورد اذیت و آزار واقع می‌شوند. ابداً قربان ،هرگز .قدغن اکید کرده ایم که احدی از رانندگان وسایل نقلیه چوب و زنجیر و سیخ همراه نداشته باشند .حتی حیوانات در فواصل رفت وآمدبه اختیار خود می‌باشند و احدی به آنها زجر و آزار روا نمی‌دارد. بهتر بگویم در خط سیر آنان کاه و یونجه می‌ریزیم تا به اختیار باشند و در ضمن چرا زیاد کار انجام دهند .به علاوه نصف بار معمولی بیشتر به آنها حمل نمی‌شود.

شاه عباس از کارگاهی به کارگاه دیگر آمد و آهنگ دلپذیر آواز ه خوانان و ذکر گویان و نغمه سرایان خوش آهنگی راکه در فواصل هر کارگاه به خواندن آواز قصا ید و مدح وثنای علی و امامان مشغول بودند گوش می‌داد. در این بناهای عمومی که مرکز آن مسجد جامع سلطانی بود ،مقرر بودکه کارگران و بنایان و معماران ومهندسان وسایر اصناف صبحگاه به حمامهای مجانی رفته اشستشو نمایند و پس از آن سرکار خود حضور یابند تا در میان عمله و بنا و کارگر مسجد ناپاک و چرکین وجود نداشته باشد؛ چه بودن امثال این مردم را باعث کم دوامی بنا و سرعت انهدام آن می‌دانستند.

کارگران غذای ظهر را میهمان شاه عباس بودند و پس از صرف غذا اصدای اذان نماز درمحوطه کارگاهها طنین می انداخت وصفوف نماز جماعت در منطقه ساختمانها آراسته می گردید.

از تمام مملکت قزلباش استادان کار و عمله در این بناها حضور داشتند. هیچ کس کارگران رامجبور به ادامه کار نمی‌کرد و هر کس به قدر طاقت ووسع مختار به انجام خدمت وکار بود. نکته مورد تعجب مردم زمان این بود که کدام موسسه حسابداری دقیق می‌توانست حساب این کارگروهنرمند بی حساب را نگاه دارد وچگونه ممکن است این همه افراد بامزدهای متفاوت وحقوق گوناگون ،عصرها به حق خود برسند وتعدی و اجحافی صورت نگیرد .

ادامه دارد...

میهمان ناشناس

دنباله ازصفحه ۲

می‌شوند. اما در حاشیه، پاره ای از چهره های معروف تلویزیونی که قراردادهای پنهانی با ناکجا آبادها دارند و از این طریق در پولسازی با مهره های خاصی در این شهر دست در دست دارند، و گمان می‌کنند که کسی از روابط آنها مطلع نیست، همین افرادبرای معدود افرادی که در این شهر با دست خالی با رژیم تهران مبارزه می‌کنند، در تلاش اند که مشکلاتی ایجاد کنند.

ما اگر چه در این رابطه همچنان سکوت کرده ایم، ولی مشخص است که این سکوت نیز عمری طولانی نخواهد داشت. هشدار ما این است که در رابطه با اخذ پول از این و آن و چاق کردن جیب های خود تعهدی برای مزاحمت برای مبارزانی که نزد مردم از منزلتی برخوردار هستند، ندهند که صد در صد صلاحشان همین است که سر بسته گفتیم.

میهمان ناشناس

گفتنی ها

دنباله ازصفحه ۲

که رسانه‌های وابسته به کودتا و تقلب هفته‌هاست در باره آن حاشیه‌سازی و تقدس‌نمایی می‌کنند خبرنگاران سبز گزارشی اختصاصی از پناه گرفتن گروهی ۲۵ نفره از نزدیکان و وابستگان بیت و دفتر علی‌خامنه‌ای در آمریکا و تلاش آن‌ها برای دریافت کارت اقامت تهیه کرده است که امیدواریم خامنه ای چه پیش از سفر به قم و چه در خلال سفر به قم به مردم بگوید که اگر آمریکا دشمن است حضور این وابستگان بیت و دفترش در خانه دشمن و برقراری زندگی فوق‌اشرافی در خاک دشمن چه توجیهی دارد و با اجازه و فرمان چه کسی صورت گرفته است. امیدمان این است که با انتشار این گزارش مراجع و روحانیان قم حداقل در جلسات خصوصی از ایشان در باره این گروه ۲۵ نفره سئوال کنند و پاسخش را در اختیار عموم قرار دهند. با آشکارتر شدن ریشه عمیق جنبش سبز در بدنه اجتماع ترس وابستگان به کودتا و قدرت نیز هر روز بیشتر می‌شود. به گزارش خبرنگاران سبز از آمریکا، ظرف ۱۱ ماه گذشته حدود ۲۵ تن از وابستگان به بیت رهبری ایران و نیز خانواده مسئولان دفترعلی خامنه‌ای با بهره گیری از رانت‌های بزرگ مالی و اقتصادی توانسته‌اند درمناطق مرفه نشین ایالت کالیفرنیا در آمریکا ساکن شوند و مراحل مبدل ساختن ویزاهای کوتاه مدت خود به اخذ اقامت را با سرعت و به صورت قانونی طی کنند. به گزارش خبرنگاران سبز، این گروه شامل چندین خانواده مرتبط با یکدیگر می‌شود که وجه اشتراک آنان با یکدیگر، پیوندهای گسترده با دفتر علی خامنه‌ای و یا ارتباط فامیلی با ایشان است. همه این خانواده‌ها باپیگیری یکی از قوی‌ترین شرکت‌های خدمات حقوقی و با هزینه سرسام آوری توانسته‌اند در کمترین زمان ممکن گرین کارت اقامت در ایالات متحده را به دست آورند و از حدود پنج ماه پیش تا کنون تسهیلات ویژه آمد و رفت بین ایران و آمریکا را به دست آورند. این گروه طی مدت اقامت خود در آمریکا میلیونها دلار هزینه کرده‌اند تا نشان دهند که قابلیت بالایی برای سرمایه گذاری دارند و بعنوان مهاجران میلیونر شناخته شوند. بعنوان مثال یکی از زنان این گروه به نام خانم نیره محمدی گلپایگانی (گلپایگانی رئیس دفتر خامنه ای است) اخیرا خانه‌ای به قیمت ۱۲ میلیون دلار خریده، که فقط ۴ نفر باغبان رسیدگی به باغ بزرگ خانه را بر عهده دارند. شخص دیگری در این گروه به نام عزیز خوشوقت خانه‌ای به مبلغ ۸ میلیون دلار خریداری کرده و فرد دیگری از اعضای همین گروه خانوادگی، شرکت‌های معاملات املاک را مامور خرید خانه‌ای به قیمت ۵۰ میلیون دلار نموده و رقابت بزرگی را بین این شرکت‌ها ایجاد کرده است. از دیگر افراد این گروه ۲۵ نفری همچنین می توان به اسامی کسانی مانند محمود خرازی و سید محمد چراغچی اشاره کرد. این گروه برای آنکه بتوانند توان مالی و میزان درآمدهای سرشار خود را اثبات کنند و زودتر به گرین کارت دست یابند با گرانترین شرکت‌های بیمه خصوصی در آمریکا و معتبرترین کلینیک‌های درمانی برای حداقل ۵ سال قرار داد کلی و همه جانبه امضا کرده‌اند تا از خدمات ویژه برخوردار شوند. این گروه همچنین فرزندان خود را در بهترین مدارس آمریکا ثبت نام کرده‌اند که تنها شهریه ثبت نام هر ترم تحصیلی یک دانش‌آموز در این مدارس بالغ بر ۱۸ هزار دلار است. علیرغم تلاش این افراد برای ملموس نبودن حضورشان در آمریکا و نیز حضور در محله‌های بسیار گران قیمت میلیونر نشین، اما مهاجرت و اقامت جمعی آنان، داشتن حجاب چادری توسط خانم‌ها به همراه ماشین‌های لوکس و راننده، نقل و انتقال‌های کلان پول در بانک‌ها و همچنین هزینه‌های چشمگیر و روز افزون آنان باعث جلب توجه مقام‌های محلی و دیگران شده‌است. به‌نظر می رسد که نگرانی از گسترش جنبش سبز و سقوط دیکتاتوری کودتایی، اختلافات شدید درون حاکمیت و احتمال تسویه حساب‌های سیاسی در بین آنان، رقابت در چپاول اموال ملی و جدال بر سر رانت‌های بی حساب و کتاب و مواردی مانند آن و ضروت خارج ساختن بخشی از سرمایه‌های به غارت رفته از نان شب ملت ایران توسط باندهای وابسته به علی خامنه‌ای، باعث شده که خانواده‌های آنان برای حفظ امنیت و موقعیت خود به دنبال مکانی امن و بسیار مرفه باشند تا گمان کنند از دید و دسترسی چشم تیز بین مردم به دورند. جالب توجه آن است که بستگان علی خامنه‌ای از یک سو از آینده خود بیمناکند و از سوی دیگر تحمل جهنمی که شخص علی خامنه‌ای برای ملت فراهم کرده را ندارند و به سرزمینی کوچ کرده‌اند که آن را دشمن خویش می‌خوانند. علی خامنه‌ای در همین هفته به قم سفر می‌کند حالا باید دید ذوب شدگان در ثروت سپاهی و ماموران بسیجی و فرمانبران کودتا و علماء وابسته به نظام سرکوبگر دینی شهامت دارند از مولا و آقایشان علی خامنه‌ای در باره این که بستگانش و اهل بیتش در خانه دشمن بیتوته کرده‌اند بازخواست کنند. باید دید آیا کسی آن‌قدر مسلمانی بلد است که با استناد به این گزارش از حضرتش بخواهد درس دشمن‌شناسی به همگان بیاموزد؟.

نکته ها

دنباله ازصفحه ۲

می‌کند و دستورات و حمایت های خود را از دولت جمهوری اسلامی برای بقای خویش از خامنه ای و احمدی نژاد می‌گیرد عراق به روزهای آرام سیاسی دست نمی‌یابد. علاوی اولین نخست وزیر و رئیس دولت عراق، چند روز قبل صراحتا از دخالت های رژیم تهران برای ایجاد آشوب در این کشور و منطقه پرده برداشت. او که با سنی های عراق پیوندی محکم دارد اگر چه تعداد آرای انتخاباتی اش از مالکی بیشتر است ولی چون اکثریت نمایندگان را برای تشکیل دولت در اختیار ندارد، قادر به تشکیل دولت نیست. اینک وسوسه هایی در ارتش برای دخالت در امور سیاست بوجود آمده و روز گذشته آیت الله سیستانی در دیدار یکی از فرماندهان نظامی ارتش عراق از نیروهای نظامی و امنیتی عراق خواست که به هیچوجه در مسائل سیاسی و حزبی کشور دخالت نکنند.

به این ترتیب مشخص نیست که گره کور سیاسی کنونی در عراق با وجود دخالت های علنی حکومت تهران چه موقع و چگونه باز خواهد شد.

نکته نویس

سوار بر موج حوادث ایران و جهان...

یک استاد دانشگاه قربانی تهیه پول مواد مخدر شد

پسرجوانی که برای تهیه پول موادمخدر، زن همسایه را با ضربات چاقو از پای درآورد و متواری شده بود با اصرار پدرش خود را به پلیس آگاهی معرفی شد. عصر ۳۰ شهریور ماه سال جاری، ماموران کلانتری۱۴۱، از طریق تماس شهروندی با مرکز فوریتهای پلیسی ۱۱۰، در جریان درگیری منجر به قتل در شهرک قائم قرار گرفتند.

مأموران با حضور در صحنه حادثه با جسد خون‌آلود زن جوانی به نام «خاطره . ل» در حالی که آثار بریدگی با شی برنده بر روی بدن او مشهود و دست و پاهایش با پارچه بسته شده، در اتاق خواب منزلش به قتل رسیده بود، روبرو شدند.

بررسی کارآگاهان در محل کشف جسد ادامه داشت تا اینکه آنان دریافتند دختر ۵ ساله این زن نیز که در ناحیه گلو دچار بریدگی شده بود، توسط عوامل اورژانس به بیمارستان منتقل شده است؛همچنین ماموران نیروی انتظامی در صحنه حادثه دریافتند، مقتوله استاد یکی از دانشگاه‌های کشور است. تحقیقات کارآگاهان برای شناسایی قاتل یا قاتلان احتمالی ادامه داشت تا اینکه یکی از همسایگان با بیان اینکه هنگام مراجعه به منزل مقتوله، جوان ۲۰ ساله‌ای را در حال خروج از منزل مشاهده کرده است به کارآگاهان گفت که قصد داشتم مانع، خروجش شوم که ناگهان با مشت ضربه‌ای محکم به صورتم زده و به سرعت از مجتمع خارج شد. کارآگاهان در ادامه تحقیقات خود جوان متواری به نام «فرشاد» را شناسایی کردند که برادرش به کارآگاهان گفت که فرشاد با وی تماس گرفته و عنوان کرده است که هیچ‌گونه دخالتی در قتل نداشته و زمانی که به محل جنایت رسیده با جسد مقتوله روبرو شده است. تلاش ماموران برای روشن کرده زوایای پنهان این پرونده ادامه داشت تا آن که کارآگاهان اطلاع یافتند که فرشاد به کلانتری رفته و ضمن بیان آن که در قتل دخالتی نداشته است خود را به ماموران معرفی کرده بود. با وجود آن که فرشاد در اظهارات اولیه منکر هرگونه دخالتش در ارتکاب قتل بود اما سرانجام لب به اعتراف گشود و به سرقت از منزل و قتل « خاطره» اعتراف کرد. متهم انگیزه خود از ارتکاب قتل را تهیه پول موادمخدرعنوان کرد و گفت: «مقتوله وهمسرش به واسطه فروش منزل محل سکونتشان بارها به مشاوراملاک پدرم مراجعه کرده و به همین علت با آنها آشنا شده بودم.» متهم در ادامه اظهاراتش درباره روز ارتکاب قتل به کارآگاهان گفت: «به بهانه اینکه دو مشتری تا چند دقیقه دیگر وارد خواهند شد از سوی مقتوله به داخل منزل دعوت شدم و در لحظه‌ایی با چاقویی که به همراه داشتم او را مجروح و مطالبه پول‌های داخل خانه را کردم که در همین زمان دخترش وارد اتاق شد و شروع به داد و فریاد زدن کرد؛ به سرعت چند ضربه چاقو نیز به گردن دختر مقتوله زدم.» سرهنگ سعید لیراوی، معاون مبارزه با جرایم جنایی پلیس آگاهی تهران بزرگ، با اعلام خبر کشف تراول چکهای مسروقه از داخل خودروی برادر متهم، در پایان این خبر گفت با توجه به اعترافات صریح متهم به ارتکاب قتل، متهم با قرار بازداشت موقت برای تحقیقات تکمیلی در اختیار اداره دهم ویژه قتل پلیس آگاهی تهران بزرگ قرار گرفته است.

اعتراف زن ۳۰ ساله به کلاهبرداری میلیونی

زن ۳۰ ساله ای که اقدام به کلاهبرداری چند صد میلیون تومانی از حساب کارخانه شریک یکی از دوستانش کرده بود، سرانجام دستگیر و روز گذشته ۲۵ مهر روانه زندان شد. به گزارش خبرنگار باشگاه خبرنگاران از دادسرای ناحیه ۱۰ هاشمی، در پی اعلام شکایتی از سوی مدیر عامل کارخانه ای مبنی بر کلاهبرداری از حساب کارخانه اش از سوی یک زن پرونده ای در این خصوص تشکیل و برای رسیدگی بیشتر در دستور کار ماموران قرار گرفت.براساس این گزارش،در پی تحقیقات انجام شده ماموران با درنظر گرفتن جوانب سرقت و کلاهبرداری به ردپای زنی در این کلاهبرداری برخورد کردند و پس از شناسایی مخفیگاه وی، با دستور قضایی وی را دستگیر وبه دادسرا انتقال دادند.این گزارش حاکی است؛زن جوان ۳۰ ساله در بازجویی دلیل سرقت و کلاهبرداری از حساب کارخانه را تبانی با یکی از کارکنان کارخانه که با مدیرعامل آن اختلاف داشته است؛عنوان کرد.این گزارش می‌افزاید: متهم با دستور قضایی روانه زندان شد.تحقیق در این زمینه تا روشن شدن کامل ماجرا همچنان ادامه دارد.

نیروهای امنیتی مکزیک یک محموله ۱۰۵تنی ماری جوانا را توقیف کردند

نیروهای امنیتی مکزیک اعلام کردند که یک محموله ۱۰۵ تنی ماریجوآنا را توقیف کرده اند. بر اساس این گزارش در عملیات توقیف این محموله، ارتش و پلیس این کشور مشارکت داشته اند و ۱۱ نفر نیز بازداشت شده اند. این عملیات یکی از موفق ترین اقدامات نیروهای امنیتی مکزیک در برخورد با قاچاقچیان در چندین سال اخیر

توصیف شده است. به گفته مقامهای مکزیکی اگر این مقدار ماریجوآنا در خیابانهای مکزیک به فروش می رسید، بالغ بر ۳۴۰ میلیون دلار درآمد نصیب قاچاقچیان می کرد. این رقم در صورت قاچاق این محموله به کشور همسایه یعنی آمریکا، چندین برابر افزایش می یافت.

دستگیری ۳۰ تبعه بیگانه در یک کاروان عروسی

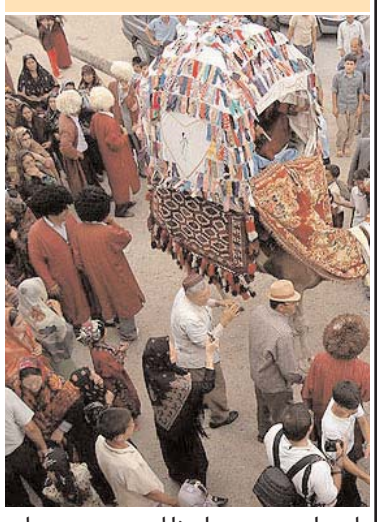

ماموران نیروی انتظامی تربت جام، شب گذشته، حین کنترل خودروهای عبوری در مسیر صالح‌آباد به مشهد به مسافران یک دستگاه اتوبوس و چند خودرو سواری در یک کاروان عروسی مشکوک شدند.

ماموران با بررسی مدارک مسافران دریافتند، ۱۶ مسافر اتوبوس از اتباع غیرمجاز و فاقد مدارک قانونی هستند که توسط ماموران دستگیر شدند.

همچنین ماموران در بررسی سه دستگاه خودرو سواری نیز ۱۴ تبعه خارجی غیرمجاز را دستگیر کردند که در مجموع ۱۰ زن و ۲۰ مرد دستگیر شدند.

متهمان تحویل اردوگاه‌های موقت شدند تا بعد از گذراندن مراحل قانونی به کشور خود بازگردانده شوند.

سرقت خونین در بازار طلای بغداد

بازار طلای حلیب بغداد در دومین روز هفته یکی از خونین‌ترین سرقت‌های سال‌های اخیر طلافروشی‌ها در این کشور را شاهد بود. درجریان این سرقت مسلحانه، تبهکاران خشن ۳ طلافروش و ۲ نیروی پلیس را به ضرب گلوله از پای درآوردند و بعد از کشته شدن ۲ عضو باند به سرعت از محل متواری شدند. بنابراین گزارش، ساعت ۲ بعد از ظهر روز یکشنبه درحالی‌که بازار طلای حلیب درنزدیکی منطقه منصور بغداد در آرامش به سر می‌برد،ناگهان با ورود ۱۰مرد مسلح به داخل بازار، جوی از وحشت، بازار را فرا گرفت. مردان مسلح مضطرب و دستپاچه وارد چند مغازه طلافروشی شدند و درحالی‌که مالکان مغازه‌ها را تهدید می‌کردند، سرقت طلاها را آغاز کردند. آنها برای آنکه سرقت خود را با سرعت بیشتری انجام دهند چند بمب دستی را منفجر کردند و همزمان تعدادی از اعضای باند با شکستن ویترین مغازه‌ها، شروع به جمع‌آوری طلاهای داخل آنها کردند. با گزارش ماجرای این سرقت مسلحانه و خونین، ماموران پلیس و نیروهای امنیتی به سرعت منطقه را به محاصره درآوردند تا بتوانندسارقان را دستگیر کنند اما با ورود پلیس تیراندازی بین تبهکاران و ماموران آغاز شد. تبهکاران حرفه‌ای به روی ماموران آتش گشودند که در جریان آن ۲مامور پلیس از پای درآمدند و متقابلا نیروهای پلیس نیز ۲نفر از اعضای باند تبهکاران را به ضرب گلوله به قتل رساندند اما ۸ عضو دیگر این باند تبهکار توانستند به سرعت از محل بگریزند. به گزارش فرانس پرس در جریان درگیری نیروهای پلیس با تبهکاران مسلح، ۳ نفر از طلافروشان نیز هدف قرار گرفتند که در همان لحظات ابتدایی به‌دلیل شدت جراحات وارده جان باختند. با فرار مردان مسلح، تیم ویژه‌ای از نیروهای امنیتی عراق، عملیات تعقیب متهمان را آغاز کردند اما آنها نیز نتوانستند سرنخ مهمی از این جنایت به دست بیاورند و به این ترتیب سارقان توانستند از کمند محاصره ماموران بگریزند. به گزارش وزارت کشور عراق، در حال حاضر نیروهای امنیتی و ماموران پلیس، جست وجوی گسترده‌ای را برای ردزنی سارقانی که هنگام فرار مقدار زیادی طلا و پول از مغازه‌های طلافروشی دزدیده‌اند،آغاز کرده‌اند.

Advance Driving & Traffic School
818-670-897 818-881-8282
تعلیم و آموزش رانندگی، کلاس های جریمه‌ی رانندگی، انگشت نگاری کامپیوتری
انواع بیمه: سلامتی - تجاری - اتومبیل - عمر
7017 #A Van Nuys Blvd. Van Nuys, CA 91405
Insurance Services:
Auto
Health
Commercial
Life
Home
Bonds
818-670-8978
Live Scan
Auto Registration

”نیازمندیها“

تلفن تماس برای درج آگهی ها در روزنامه:
۱۸۲۶-۲۸۵ (۸۱۸)

استخدام

یک شرکت مواد غذایی به فردی که در کار خرده فروشی و عمده فروشی ها در ایالت کالیفرنیا تجربه داشته باشد نیازمند است لطفا رزومه خود را به زبان انگلیسی به شماره ۸۱۰۰ - ۴۸۴ - ۷۱۳ فکس و یا به ایمیل AliRmehdi@gmail بفرستید.

دارالترجمه ایران

daraltarjomeh@yahoo.com

ترجمه‌کلیه اسناد و مدارک از قبیل شناسنامه مدارک تحصیلی وکالتنامه ترجمه مقالات وکتاب ترجمه مدارک و نامه های دریافتی از سوشیال سکیوریتی و اداره مهاجرت قباله ازدواج و انحصار وراثت و فوت در ایران یا آمریکا ما در اسرع وقت به منزل و یا محل‌کار شما برای دریافت و تحویل مدارکتان می‌آییم و این خدمات رایگان است.
-همچنین داراتر جمه ایران‌کتاب ویا مقاله های شما را از زبان انگلیسی به فارسی تر جمه‌کرده و تایپ فارسی هم انجام میدهد.

سعید فرخی ۳۱۳۴-۶۸۷-۸۱۸ Lic#LO49-2344132

جویا ی کار

جوانی فعال با تحصیلا ت دکترای طب از ایران با تسلط به‌کامپیوتر و آشنائی بزبانهای انگلیسی -فارسی و ترکی‌آذری جویای‌کار و آماده همکاری باکلینیک هایا دفاتر پزشکی در منطقه ولی و لوس‌آنجلس غربی میباشد.
تلفن : ۹۰۷۷-۳۵۷(۸۱۸) ۶۴۱۰-۲۹۲(۸۱۸)

واگذاری مغازه

مغازه اسباب بازی فروشی در منطقه شرمن اوکس واگذار می‌شود. تلفن تماس: ۶۷۰۶-۸۷۴-۸۱۸

SUPER VISION OPTICAL SINCE 1952
EYEWEARSUPPLIES
سوپر ویژن
آخرین کلام درمد و زیبایی عینک های آفتابی و طبی
به مدیریت حسین سیلانی
210 South Robertson Blvd Beverly hills Ca 90211
Tel:(310) 623-4848

A TO Z HANDYMAN

-تعمیر انواع ماشین های رخت شویی و ظرف شویی
-رسیدگی به باغچه و باغ های شما (Garden Wrokd) ماهانه فقط ۶۵ دلار
-همه نوع‌کار در مورد Landscaping
-کاشت چمن جدید و یا تعمیر و رسیدگی به‌آن
-تمیزکردن درختان و گلها
تلفن تماس: ۳۸۵۳-۳۳۵-۸۱۸

تیراندازی بسوی وزارت دفاع آمریکا بررسی میشود

مقامات وزارت دفاع آمریکا درباره گلوله هایی که بامداد سه شنبه به ساختمان پنتاگون در حومه واشنگتن اصابت کرد تحقیق می کنند.یک سخنگوی پنتاگون گفت پلیس صدای تیراندازی هایی را در نزدیکی ساختمان شنید. تحقیقات نشان داد گلوله ها به دو پنجره اصابت کردند. در دست کم یکی از آنها گلوله ای پیدا شد. گلوله ها به شیشه نفوذ نکردند.

سخنگو گفت دفاتر داخل ساختمان باز سازی می شوند و هنگام وقوع تیراندازی کسی در آنها نبود.مقامات پلیس در جستجوی شواهد یک بزرگراه عمده و چندین خیابان نزدیک ساختمان را بستند.سخنگو گفت مقامات درباره ارتباط تیراندازی با حادثه مشابهی در روز دوشنبه، تحقیق می کنند. در آن حادثه چندین گلوله به موزه ملی سپاه تکاوران دریایی آمریکا، در حدود ۵۰ کیلومتری جنوب پنتاگون شلیک شد.مقامات پنتاگون می گویند گلوله های روز سه شنبه احتمالا از یک تفنگ قدرتمند شلیک شدند.

خودی ترین خودی ها هم به صلاحیت خامنه ای شک دارند!

دنباله ازصفحه ۵

کنند.
این فضا وجود داشته، اما امروز تشدید شده، به‌خاطر اینکه خامنه‌ای دیگر خامنه‌ای قبل از انتخابات نیست.در صحبت‌های‌تان اشاره کردید که تحلیل‌تان این است که هدف خامنه‌ای به قم بیشتر تأیید خودشان توسط مراجع است. اما در اخبار و همین نامه، اینطور عنوان شده که یکی از دلایل سفر خامنه‌ای به قم، گرفتن مرجعیت برای پسرشان است. اما شما فکر می‌کنید ایشان بیشتر برای تأیید صلاحیت خودشان به قم می‌روند. همین‌طور است؟من این‌طور فکر می‌کنم. پسر ایشان نسبت به پایه‌گان تحصیلات‌اش هنوز خیلی دورتر از چنین مسئله‌ای است. در قم همه این را می‌دانند و خیلی بعید است که مراجع حتی تحت فشار حاضر باشند جوانی را که هیچ‌کدام از مراحل فقهی لازم را برای این‌کار طی نکرده، فقط به صرف ملاحظات سیاسی، یک مرجع تقلید بشناسند.

ادامه دارد...

”هر بامداد را با روزنامه‌صبح ایران آغاز کنید و از مطالب خواندنی آن لذت ببرید“
WWW.SOBHIRAN.COM

هاتون مارکت

اولین و بزرگترین فروشگاه ایرانی در جنوب لس آنجلس
مواد غذایی، شیرینیجات
میوه و سبزیجات تازه
(310) 373-4448
24202 Hawthorne Blvd
Torrance, CA 90505

آرتژیا مارکت

در شهر رداندوبیچ عرضه کننده انواع میوه، سبزیجات تازه
همه روزه به قیمت ارزان
مرکز پخش گوشت حلال، مواد غذایی
2322 Artesia Blvd
Redando Beach, CA 90027
(310) 376-0043

رستوران حاتم شماره یک

با غذاهای خوشمزه ایرانی
(714)991-6262
1112 N. Brookhuerst St.
Anaheim, CA 92801

سوپر اروایین

(949)552-8844
Heritage Square
Behind Denny Rest
14120 Culver DR. #B.C.D.
Irvine, CA 92714
Fax: (949) 552-4044

رستوران حاتم میشن ویهو

(949) 768-0122
25800
JERONIMO RD #402
MISSION VIEJO ,CA 92691

سوپر شایان

به واقع بازار تهران را برای شما تداعی می کند. محل فروش گوشت حلال و سایر نیازمندیهای شما با بالاترین کیفیت و ارزانترین قیمت
۳۸۰۱ پاسیفیک کوست های وی
در شهر تورنس
(۳۱۰) ۳۷۵-۵۵۹۷

میشن رنچ مارکت

فروشگاه گوشت سبزیجات
میوه تازه دلی
آدرس ۲۳۱۰۶ لس آلیسوس
در شهر میشن ویهو
تلفن:۵۸۷۹-۷۰۷ (۹۴۹)

استقبال از فروش بلیط جام ملتهای آسیا

در حال حاضر جام ملتهای آسیای ۲۰۱۱ قطر با استقبال خوبی از سوی طرفداران فوتبال تمام ملیت ها روبرو شده است. از روز یکشنبه غرفه های فروش بلیط افتتاح شد. کمیته برگزار باجه های خاصی برای فروش بلیط در نظر گرفته و آنها را در مراکز خرید گوناگونی قرار داده است.سعود المهندی، رییس کمیته برگزاری بازی ها، در مراسم افتتاحیه در دوحه گفت: "سید مبارک الکواری، طرفدار قطری، بلیط تمام مسابقات میزبان را خریداری کرده است. "الکواری گفت: " من دوست دارم که بخشی از این تورنمنت باشم و به همین خاطر با خریدن بلیط از سازمان دهندگان این رویداد حمایت می کنم. از آنها متشکرم که این فرصت را برای تمام ما ایجاد کردند تا شاهد این نمایش قاره ای باشیم."المهندی گفت: " ما شبکه فروش خوبی را در اختیار متقاضیان بلیط قرار داده ایم. هنوز دو ماه و نیم به شروع بازیها باقی مانده است و امیدواریم تا مردم و هواداران استقبال خوبی از این بازیها کنند".ماجد طارق اردنی هم تمام بلیط بازیهای تیم اش را خرید و گفت با وجود اینکه می دانم اردن بازی سختی در پیش دارد ولی از تیمم حمایت خواهم کرد. چون این وظیفه من است تا ستاره های تیمم را تشویق کنم.

دعوت مجدد از جاسم کرار به تیم ملی عراق

جاسم کرار هافبک عراقی تیم تراکتورسازی تبریز برای حضور در اردو و بازیهای دوستانه به تیم ملی عراق دعوت شد. کرار که به علت آسیب دیدگی از همراهی تیم ملی عراق در جام غرب آسیا بازماند، به اردوی جدید تیم ملی عراق دعوت شده است تا در صورت قرار گرفتن در فهرست نهایی، عراق را در مسابقات جام خلیج فارس همراهی کند. اردوی تیم ملی عراق در شهر سلیمانیه برپا خواهد شد و این تیم دو بازی دوستانه در روزهای ۱۱ و ۱۷ نوامبر با کویت و هند خواهد داشت که بازی مقابل هند در روز فیفا انجام می شود و کرار می تواند تیم ملی کشورش را همراهی کند

اعتراض علی دایی به شیث رضایی برای چیست ؟

علی دایی عقیده دارد شیث رضایی در صحنه ای که منجر به گل پیروزی بخش فرهاد مجیدی، کاپیتان استقلال در دربی شد روی او خطا کند و از این طریق مانع پیروزی آبی ها شود. محمود خوردبین، سرپرست پرسپولیس دیشب در برنامه نود گفت که علی دایی، سرمربی پرسپولیس به این دلیل از رضایی ناراضی است که می توانست با خطا بیرون از محوطه جریمه مانع گلزنی مجیدی شود. به عقیده دایی داور بازی حتی اگر رضایی را با کارت قرمز روبرو می کرد اتفاقی در یکی دو دقیقه پایانی بازی نمی افتاد. دایی پس از بازی کاپیتان دوم تیمش را به کمیته انضباطی باشگاه معرفی کرد اما به خاطر سفرش به زوریخ برای حضور در نشست فیفا این جلسه به تعویق افتاد. انتقاد دایی به رضایی اما می تواند فراتر باشد. دایی از رضایی انتظار داشته روی مجیدی خطا کند و این بازیکن این کار را نکرده. یعنی در کاری که می توانسته انجام دهد کوتاهی کرده. این مساله می تواند بیانگر کم کاری رضایی باشد. با این حال خشم دایی از رضایی می تواند وقتی بیشتر شود که تصور این باشد که شیث به عمد در مهار مجیدی کوتاهی کرده است و خطا روی مهاجم حریف آن هم در این شرایط کاری است که هر مدافع آماتوری هم انجام می دهد. دایی معتقد است شیث بیش از حد با هواداران پرسپولیس ارتباط داشته و به جای تمرکز روی بازی بیشتر به تلویزیون ورزشگاه نگاه می کرده تا خودش را ببیند یا داشته هواداران را به تشویق وا می داشته.

رونالدو اوج گرفته، منتظر بازی با میلان

کریستیانو رونالدو در بهترین زمان توانست از فرم ناآماده خود در ابتدای فصل فاصله بگیرد. او حالا در اوج آمادگی منتظر دیدار با میلان در لیگ قهرمانان است.دیدار دو تیم که روی هم ۱۶ بار قهرمان اروپا شده‌اند اوج دیدارهای این هفته لیگ قهرمانان را رقم خواهد زد. در این هفته اینتر با تاتنهام، بارسلونا با کپنهاگن و منچستریونایتد با بورسااسپور بازی خواهند کرد.چلسی به مسکو می‌رود تا روز سه‌شنبه با اسپارتاک بازی کند. آنها می‌دانند برد سوم صعودشان را عملا قطعی خواهد کرد. آرسنال هم می‌خواهد شروع عالی خود را در دیداری که میزبان شاختار دونتسک است ادامه دهد.رونالدو این فصل دیرتر از حد معمول به روند همیشگی خود رسید و طرفداران رئال پس از چندین نمایش بی‌فروغ او در برنابئو برایش سوت زدند. در هر حال او پس از زدن دو گل مقابل دپورتیوو در ۳ اکتبر، در جریان پیروزی چهار بر یک رئال مقابل مالاگا دو گل زد و دو پاس گل هم به گونسالو ایگواین داد و حالا مشتاقانه منتظر بازی با میلان است: «می‌دانستم که اوضاع خوب می‌شود و خدا را شکر که این طور شد. خیلی خوشحالم و سرشار از اعتماد به نفس هستم.

ملاقات بن همام با نخست وزیر مالزی

محمد بن همام رئیس کنفدراسیون فوتبال آسیا روز سه شنبه با داتو سری نجیب تون رزاق نخست وزیر مالزی ملاقات کرد. در این جلسه درباره مسائل مختلف فوتبال و موضوعات فی مابین بحث شد.محمد بن همام در این بازدید از نخست وزیر مالزی دعوت کرد تا در مراسم اهدا جوایز بهترین های سال ۲۰۱۰ حضور داشته باشد. "دیدار خوبی داشتیم و درباره مسائل مختلفی صحبت کردیم. نخست وزیر درباره فوتبال پایه و جوانان و برنامه های دولت برای توسعه فوتبال حرف زدند".

"هر دو طرف بر اهمیت فوتبال پایه تاکید فراوان داشتیم".

استرالیا به دنبال میزبانی جام ملت های آسیای ۲۰۱۵ میباشد

در حالی که میزبان رقابت های جام ملت های آسیای ۲۰۱۵ روز ۶ ژانویه ۲۰۱۱ توسط کنفدراسیون فوتبال آسیا اعلام خواهد شد، در حال حاضر استرالیا تنها کشوری است که برای میزبانی این رقابت ها اعلام آمادگی کرده است.با این وجود برای اینکه بتوانند میزبانی این رقابت ها به استرالیایی ها برسد، باید درخواست رسمی شان از سوی ای اف سی مورد تایید قرار بگیرد. تصمیم گیری در مورد این موضوع در جلسه بعدی کمیته اجرایی ای فی سی که سال آینده برگزار خواهد شد، گرفته می شود.بن باکلی، رئیس کمیته اجرایی استرالیا دراین مورد گفت:" استرالیا از سابقه خوبی در برگزاری رقابت های بزرگ برخوردار است و ما معتقدیم که برگزاری رقابت های جام ملت های آسیا در استرالیا برای کشور ما و همه کشورهای منطقه مفید خواهد بود.""

ورلد ساکر انتخاب کرد

دایی یکی از ۵۰ اسطوره زنده فوتبال جهان است

در میان این اسطوره‌ها نام پله، ماریو زاگالو، زیکو و روماریو از برزیل؛ فرانس بکن‌باوئر، گرد مولر و کارل هاینس رومنیگه از آلمان؛ میشل پلاتینی و زین‌الدین زیدان از فرانسه؛ دیه‌گو مارادونا، ماریو کمپس و دانیل پاسارلا از آرژانتین؛ پائولو روسی، دینو زوف و فرانکو بارزی از ایتالیا؛ مارکو فان‌باستن از هلند؛ بابی چارلتون از انگلیس؛ اوزه‌بیو از پرتغال؛ و رائول از اسپانیا دیده می‌شود.مجله انگلیسی ورلدساکر یکی از معتبرترین و قدیمی‌ترین نشریات ورزشی دنیاست.

آنها هر سال بهترین بازیکن و مربی فوتبال دنیا را هم انتخاب می‌کنند.

علی دایی در یک نگاه

علی دایی متولد ۱ فروردین سال ۱۳۴۸، بازیکن و سرمربی سابق تیم ملی و از مشهورترین بازیکنان تاریخ فوتبال ایران است.

دایی ۱۰۹ گل ملی در کارنامه خود دارد و با فاصله زیادی بهترین گلزن بازی‌های ملی در تاریخ فوتبال جهان است. در سال ۱۳۸۶ خورشیدی، فدراسیون آمار و ارقام فوتبال (متعلق به فیفا)، علی دائی در رده بیست و ششم لیست بازیکنان برتر تاریخ فوتبال جهان قرار گرفت، که در این فهرست وی به عنوان تنها بازیکن آسیایی در میان برترین‌های تاریخ فوتبال مشاهده می‌شود.

دایی سابقه بازی در تیم‌های مهم بوندس لیگا همچون بایرن مونیخ را دارد و به همراه این تیم به نایب قهرمانی لیگ قهرمانان اروپا دست یافته و همچنین یکی از اعضای کمیته فنی فیفا است.

کی یو مارکت
QMARKET

17261 VANOWEN ST., TEL: (818) 345-4251 , 1-877-4QMARKET :تلفن رایگان

عرضه کننده انواع غذاهای ایرانی خانگی، گوشت، مرغ، ماهی

تمام مایحتاج ایرانیان زیر یک سقف

تازگی-فراوانی-ارزانی

حراج این هفته کیومارکت مارکت ایده آل ایرانیان

خواروبار:

گلاب	شیشه ای	۰.۹۹
خیار شور	شیشه ای	۰.۹۹
ماکارونی ایتالیایی	بسته ای	۰.۹۹
آب انار گلچین	شیشه ای	۲.۴۹
ترشی لیته ایران	شیشه ای	۱.۴۹
رب گوجه فرنگی ایران	شیشه ای	۱.۹۹
برنج باسماتی ایران	کیسه ای	۶.۴۹

میوه و سبزیجات:

انار	پاندی	۰.۶۹
به	پاندی	۰.۶۹
هلو	پاندی	۰.۴۹
پرتقال	پاندی	۰.۲۵
کدو	پاندی	۰.۳۳
جعفری	دسته ای	۰.۱۰
انگور	پاندی	۰.۸۹

گوشت و مرغ و ماهی و دلی:

ماهیچه گوسفند	۱۰ پاند به بالا پاندی	۲.۵۹
سینه مرغ بدون استخوان ۱۰ پاند به بالا		۱.۶۹
ران مرغ بدون استخوان ۱۰ پاند به بالا		۱.۲۹
ماهی سفید تازه	هر پاند	۲.۹۹
خرما	پاندی	۲.۹۹
پنیر دانمارکی	پاندی	۲.۹۹

اعتبار تا ۲۲ اکتبر ۲۰۱۰

NETLINE
Mortgage Bankers

وام

با تضمین کتبی کمترین نرخ بهره

ما بر خلاف دیگران هنوز هم وام میدهیم !

قابل توجه متقاضیان محترم وام
و شرکتهای معتبر وام ملکی

هم اکنون با اختیار داشتن دهها میلیون دلار وجه نقدی و ۲۱ سال سابقه درخشان وامهای فوری شما را در کمتر از فقط ۷ روز به انجام رسانده و مطابق گذشته بهترین نرخ بهره را تضمین مینما ئیم .

برای کمک فوری با خانم ژانت تماس حاصل نمائید.

تلفن منطقه لس آنجلس: ۱۴۰۰ - ۶۶۹ (۳۲۳)
تلفن منطقه ولی : ۵۰۰ - ۰۰۰۷ (۸۱۸)
فکس : ۱۴۸۳ -۶۶۹ (۳۲۳)
2965 Glendale Blvd., Los Angeles, CA 90039

جدول شماره ۶۵۲۹

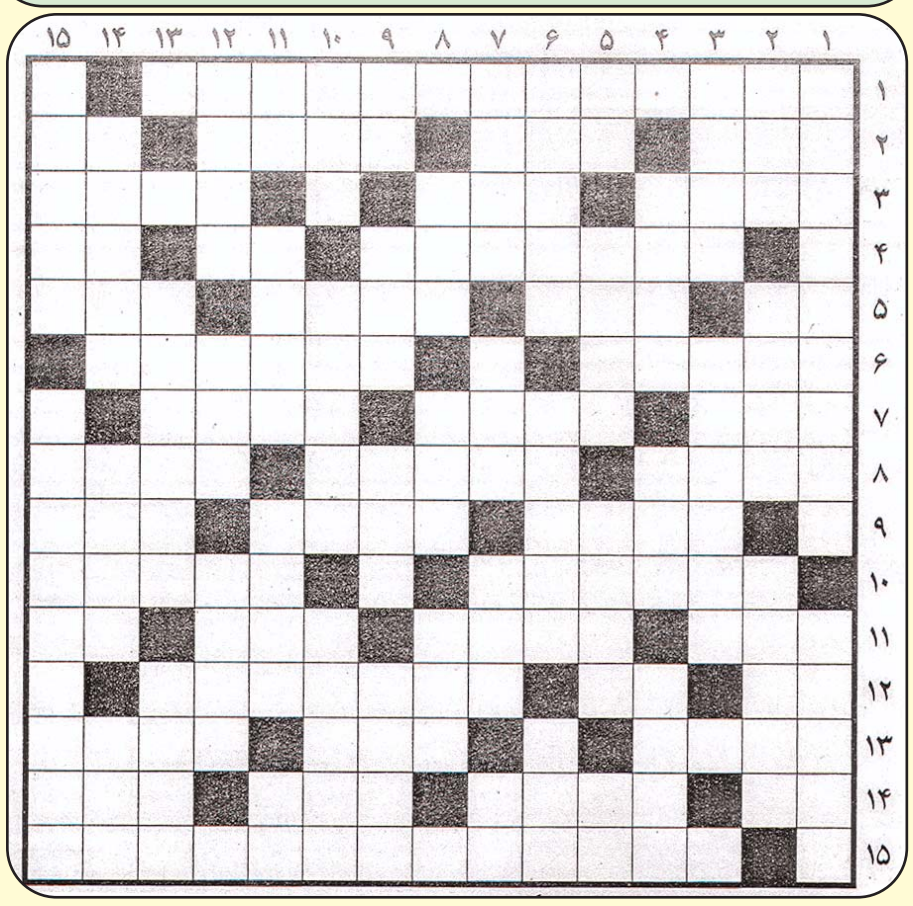

کتاب امین بلیانی پژوهشگر سده دهم هجری در باره زندگی سه هزار شاعر
۲-واحد پول ترکیه -نیروها-دانه خوراکی -چهره
۳-قانون مغولان -نیترو ژن -پایتخت کویت
۴-اشتراک روزنامه -خطاب بی ادبانه تعجب زنانه
۵-آتمسفر -نخ تابیده -کشور جزیره ای افریقا -معدن
۶-سفارشها -نام دیگر رود سند
۷-پلنگ جمع وجور -گونه ای استخدام -ظرف گل کشی
۸-اسب امام اول-بازار -حفرکردن
۹-کلمه انکار -فتنه -فرزند عرب
۱۰-بی بهره از شنوایی -رازها
۱۱-سرزمین خوردنی -پایتخت آلمان هیتلری -پاداش و اجرت -میان چیزی
۱۲-حرف پیروز ی-کوچک -استاد خطاط
۱۳-پدر -شهر نیروگاه مازندران -انگور خشک
۱۴-افشره گوجه فرنگی -فرق سر - میهن -عقاب سیاه
۱۵-لقب هنگ کنگ ،کره جنوبی ،سنگاپور و تایوان

عمودی :

۱-نوازنده بزرگ ویو لون و سه تار ایران- آهنک ساز آوازقو"
۲-دورویی -و اصل کردن - پیدانشدنی
۳-پسوند مستهلک کننده -انبوهی جمعیت
۴-هوای گرفته -جانورمرده -اهل کتابت
۵-صدای برخورد - آرزوی باردارها - از روز های هفته -واحد سطح
۶-ارفاق فرنگی -سوغات آبدار خانه ای روسیه -پرتگاه
۷-واجب و ضروری -خطاب مودبانه - کوتاه شده الی آخر -ویتامین انعقاد خون
۸-ظرف فلزی -چروک پوست -حرف خوردنی
۹-لحظه -پدر بزرگ -کارکاشف -گله کردن
۱۰-نفر -از آیین ها ی تاریخی مردم ژاپن -چند منطقه
۱۱-پرنده تنها-مرکز ایالت مونتانادر امریکا-جایگاه زور دردست !-الفبای موسیقی
۱۲-اسباب احتیاطی -ابزار نخ ریسی - با کلرنمک می‌سازد
۱۳-الماس ۱۰۸ قیراطی بسیار معروف که هم اکنون در لندن است -تجارت
۱۴-گیاهی خورشتی و مربایی -واسطه میان خریدارو فروشنده -خاطر و اندیشه
۱۵-گونه ای گاز -شهری در استان گیلان .

جواب جدول

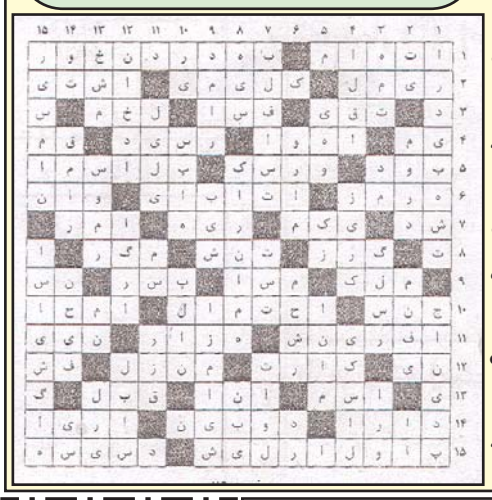

با حل جدول های روزنامه صبح ایران از جوایز ارزنده ما برخوردار شوید و آنرا در محل روزنامه تحویل بگیرید

*****

برندگان :

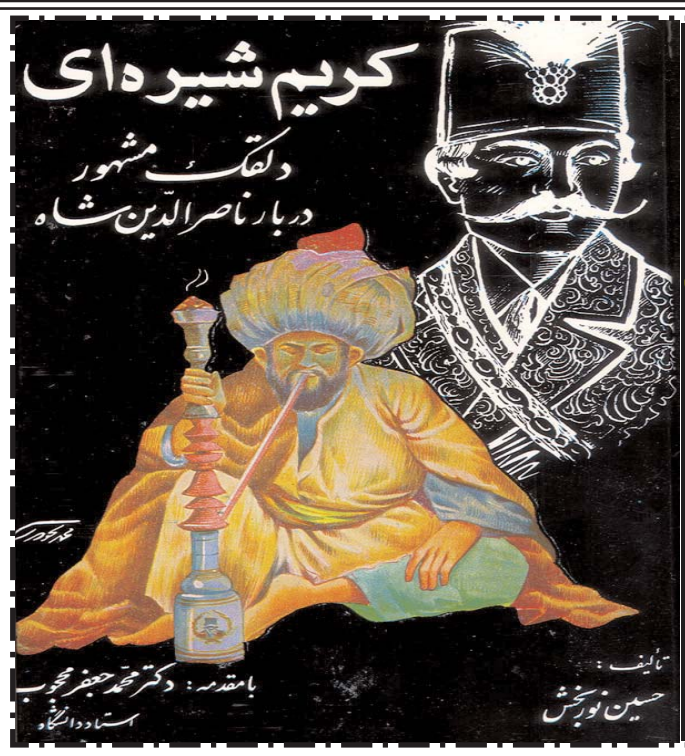

این کتاب را انتشارات پارس در وست وود در اختیار روزنامه صبح ایران قرار داده است

ناصرالدین شاه پس ار شنیدن متلک عمیق کریم نگاه ممتدی به روی او انداخت و آنگاه یک مرتبه به خنده در آمد به دنبال او حاضران در مجلس هم خندیدند.

در پایا ن کار ناصرالدین شاه انعام قابل توجهی به پسر کریم شیره ای داد و او را همراه پدر ش با دلی خوش روانه خانه ساخت .

یک روزعده ای از رجال و درباریان و چند تن از سفرای عهدناصری در تالار کاخ سلطنتی در انتظار ناصرالدین شاه بودند

برعکس همیشه در آن روز ناصر الدین شاه خیلی دیر کرده بود و همچنان در اندرون بسرمی برد . وزیر دربار که از انتظار بیش از حد رجال ناراحت به نظر می رسید، برای پی بردن به علت تاخیر شاه دست به دامان ملیجک یا عزیز السلطان شد .

عزیز السطان که اجازه داشت به هر کجا که می‌خواهد برود ،بنا به درخواست وزیر دربار وارد اندرون شد ویک راست به سراغ شاه رفت .

ناصرالدین شاه در آن لحظه سخت ناراحت و خشمگین به نظر می رسید عزیز السطان با احترام پیش رفت و دست شاه را بوسید و مو ضوع انتظار رجال را به عرض ناصرالدین شاه رسانید.

علیر غم علاقه ای که ناصرالدین شاه به عزیز السلطان داشت ،حرف او را نپذیرفت و حاضر به رفتن به تالار عمومی نگردید. در همین موقع کریم شیره ای مثل جن بو داده از راه رسید و مستقیم به طرف ناصرالدین شاه و عزیز السلطان آمد . کسی نمی‌داند.خودش آمده بود .وزیر دربار او را فرستاده بود و یا شاه او را احضار کرده بود .

ناصرالدین شاه به دیدن کریم شیره ای با همان قیافه غضب آلودو ناراحت با کلماتی تند و سریع پرسید

- کریم کجا بودی ؟ زود بگو فوری بگو الان بگو همین جا بگو ؟

کریم شیره ای پاچه ورمالیده بدون لحظه ای در نگ در جواب شاه گفت :

ذ- پول می‌خواهم الان می‌خواهم فوری می‌خواهم همین جا می‌خواهم !

ناصرالدین شاه از پاسخ تند و سریع کریم شیره ای در ابتدا لبخندی به لب آورد وسپس قاه قاه خندید و متعاقب آن قیافه اش از هم باز شد و دست در جلیقه‌لباسش کرد و مقداری پول نقره یا طلابیرون آورد وبه کریم داد وبلا فاصله از جای برخاست و برای دیدن رجال به همراه عزیز السلطان به تالار قصر رفت .

ادامه دارد...

گفتگوی استراتژیک آمریکا و اسرائیل

ایران موضوع محوری مذاکرات آمریکا و اسرائیل

مقام های ارشد آمریکایی و اسرائیلی پس از مذاکراتی در واشنگتن، ایران را یکی از بزرگترین مشکلات پیش روی خود در منطقه خاورمیانه توصیف کرده اند. جیمز استاینبرگ از معاونان وزیر امور خارجه ایالات متحده و دانیال آیالون همتای اسرائیلی وی "گفتگوهای استراتژیک" دو کشور را روز دوشنبه (۱۸ اکتبر) در پایتخت آمریکا برگزار کردند. آنها با صدور بیانیه ای مشترک گفته اند: "روشن است که ایران یکی از بزرگترین مشکلاتی است که ما امروز در خاورمیانه با آن مواجه هستیم.""

این دو دیپلمات ارشد می افزایند: "ادامه سر پیچی ایران از تعهدات بین المللی اتمی اش و نیز حمایتش از گروه های تروریستی مایه نگرانی جدی دو کشور ما و جامعه بین المللی است.""ایران اتهام تلاش برای دستیابی به سلاح هسته ای را رد می کند. مقام های جمهوری اسلامی همچنین برخلاف آمریکا و اسرائیل گروه هایی مانند حزب الله لبنان یا گروه فلسطینی حماس را تروریستی نمی دانند. جیمز استاینبرگ و دانیال

آیالون از ادامه خط مشی دو مسیره آمریکا و قدرت های بزرگ که بر مذاکره چند جانبه با ایران و تحریم این کشور در صورت عدم تغییر موضع اتمی جمهوری اسلامی استوار است، حمایت کردند. آنها در بیانیه خود "تعامل و فشار" را برای تغییر محاسبات استراتژیک ایران لازم دانسته اند. ایران این خط مشی را بی فایده می داند و می گوید که تسلیم فشارهای بین المللی نخواهد شد.

کاترین اشتون، مسوول سیاست خارجی اتحادیه اروپا و نماینده گروه ۵+۱ (پنج عضو دائم شورای امنیت و آلمان) اخیرا به ایران پیشنهاد داده است تا مذاکرات هسته ای دو طرف در ماه نوامبر از سرگرفته شود.

ایران هنوز رسما به این درخواست پاسخ نداده است، اما علی اکبر صالحی، رئیس سازمان انرژی اتمی ایران، روز دوشنبه "بیانیه تهران" که پیشتر با تلاش برزیل و ترکیه بدست آمده بود و از سوی غرب رد شد را مبنای خوبی برای شروع مذاکرات دانست. آمریکا و اسرائیل همواره تاکید کرده اند که در برابر برنامه اتمی ایران "تمام گزینه ها" را مد نظر دارند که به گفته کارشناسان اشاره ای است به پا برجا بودن گزینه نظامی در کنار تلاش های دیپلماتیک. آمریکا که بر حفظ برتری تجهیزات نظامی اسرائیل در خاورمیانه تاکید دارد، اخیرا موافقت کرد که طی چند سال آینده تعدادی جنگنده اف- ۳۵ به این کشور بفروشد. این جنگنده رادارگریز که قرار است در نیمه دهه میلادی جاری وارد ارتش آمریکا شود، یکی پیشرفته ترین هواپیمای جنگی در نوع خود ارزیابی می شود. قرار است آمریکا در ازای حدود سه میلیارد دلار، بیست فروند جنگنده اف-۳۵ را تا سال ۲۰۱۶ میلادی به اسرائیل تحویل دهد.

تظاهرات ایرانیان در برابر دفتر حفاظت منافع ایران

روز یکشنبه گذشته گروهی از ایرانیان تحت عنوان جلوگیری از اعدام و سنگسار سکینه محمدی و آزادی زندانیان سیاسی در برابر دفتر حفظ منافع جمهوری اسلامی ایران در واشنگتن دست به تظاهرات زدند. این گروه عکس ها و شعارهای ویژه ای را که در این رابطه آماده کرده بودند، به دیوار و درهای دفتر مزبور نصب کردند. در این موقع حاج جعفری همکار سابق سعید امامی از درون دفتر حفاظت بیرون آمد و با آقای محمد تقی مصلحی به گفتگوهای اعتراض آمیز لفظی پرداخت و شعارها را به سرعت از دیوار دفتر مزبور برداشت. حاج جعفری که سالهای قبل در واشنگتن همراه سعید امامی برای ایرانیان بطور مشترک پرونده سازی می‌کردند. بعد از واجبی خوردن سعید امامی در زندان اوین، مدتی به تهران رفت و ۱۰ سالی در ایران بود ولی ۳ سال است که مجددا به واشنگتن بازگشته و به شغل سابق خود مشغول شده است. تظاهرات ایرانیان مقیم واشنگتن چند ساعتی در برابر دفتر حفاظت ادامه یافت و آنها بروشورهایی را که تهیه کرده بودند به عابران میدادند. و چندتن از اعضای مجلس و کارمندان وزارت خارجه آمریکا اقدام تظاهرکنندگان را تائید کرده وبه تظاهر کنندگان قول می دادند که راه درست آنها مورد تایید آنهاست دنبال خواهند کرد.

سفر دریایی در ایام کریستمس

همراه با دکتر فرهنگ هلاکویی

D.J. & Surpise Entertainment

7 Nights Mexican Riviera Cruise

در کشتی مجلل و زیبای

Mariner of the Seas

Departing Los Angeles, California
Cabo San Lucas, Mazatlan, Puerto Vallarta,
Departing December 19, 2010

Day 1 Los Angeles, California .....5:00 PM
Day 2 .....Cruising
Day 3 Cabo San Lucas, Mexico .....9:30 AM 6:00 PM Tendered
Day 4 Mazatlan, Mexico.....8:00 AM 5:30 PM Docked
Day 5 Puerto Vallarta, Mexico .....8:00 AM 7:00 PM Docked
Day 6 .....Cruising
Day 7.....Cruising
Day 8 Los Angeles, California.....7:00 AM

Inside Cabin from 750.00 - Ocean View from $850
Balcony from $1145

Plus port charges, taxes and tip $290.00

قیمت ها بدون تکس و بر پایه سفر برای یک نفر با شرط دو نفر در هر اتاق و شامل محدودیت میباشد. امکان تغییر قیمتها بدون اعلامیه وجود دارد.

Commercial Travel
www.FriendlyAgent.com
1-800-800-1991

Commercial Travel

*** قنادی شاهرضا ***

قنادی شاهرضا در شهر گلندل

"زیر نظر یزنیک تامازیان استاد قدیمی شیرینی پزی"

کیک های زیبای میهمانی ها و عروسی ها را از قنادی شاهرضا بخواهید

انواع شیرینی های تازه و خوشمزه را از قنادی شاهرضا بخواهید

تلفن: ۱۴۰۱-۵۴۳-۸۱۸
آدرس:
۵۳۷ خیابان کلورادو
در شهر گلندل

رژیم ایران در کنفرانس گروه تماس افغانستان در ایتالیا شرکت کرد

نماینده ایران روز دوشنبه در نشست گروه تماس بین المللی افغانستان در شهر رم ایتالیا شرکت کرده است.

در نشست گروه بین المللی تماس افغانستان نمایندگان سازمان پیمان آتلانتیک شمالی (ناتو)، اتحادیه اروپا، سازمان ملل متحد و سایر بازیگران مهم برای ارزیابی پیشرفت در افغانستان گرد هم آمده اند. نمایندگان شرکت کننده در این نشست گفته اند که ایران به عنوان بخشی از تلاش ها برای رسیدن به یک رویکرد جامع برای حل مشکلات افغانستان به آن دعوت شده است.

به گزارش خبرگزاری رسمی جمهوری اسلامی، ایرنا، محمد علی قانع زاده مدیر کل بخش آسیای غربی وزارت خارجه ایران به این گفت و گوها اعزام شده است. ریچارد هولبروک فرستاده ویژه آمریکا در امور افغانستان و پاکستان گفت در مورد مشارکت احتمالی ایران در این کنفرانس با واشنگتن مشورت شده بود و واکنش آمریکا این بود که مشکلی با این موضوع ندارد.

او و سایر نمایندگان حاضر تاکید کردند که این گفت و گوها به افغانستان محدود می شود و مساله بحث انگیز پرونده اتمی ایران را در بر نمی گیرد. آقای هولبروک گفت: "این دیداری درباره افغانستان است و به افغانستان محدود می شود. آنچه اینجا مورد بحث قرار می گیرد تحت تاثیر مسائل دو جانبه ای که در هر جای دیگر در ارتباط با ایران مورد بحث قرار می گیرد نیست و بر آن تاثیر هم نخواهد گذاشت." "به گزارش آسوشیتدپرس محمد علی قانع زاده این دیدار را "مفید" خواند و گفت ایران به یافتن راه حلی "منطقه ای" برای افغانستان که مورد حمایت بین المللی باشد اعتقاد دارد. او گفت که بزرگترین مشکلات ایران در افغانستان "ناامنی، قاچاق مواد مخدر و حضور نیروهای خارجی" است. ریچارد هولبروک با اشاره به مرز طولانی مشترک میان ایران و افغانستان و مشکل قاچاق مواد مخدر و مهاجرانی که از افغانستان می آیند گفت "نقشی هست که ایران می تواند در حل مسالمت آمیز مشکلات" افغانستان ایفا کند

خامنه ای در قم مخالفان خود را میکروب خواند

خامنه‌ای، گفت که هدف کشورهای غربی از تشدید تحریم های بین المللی علیه این کشور جدا کردن مردم ایران از حکومت است. او گفت که مردم ایران در سال های اول پس از انقلاب اسلامی مشکلات زیادی را تحمل کردند و امروز هم "با مشاهده پیشرفت های عظیم کشور" در مقابل مشکلات ایستادگی می کنند! این سخنان رهبر ایران همزمان با آغاز رسمی مرحله نهایی اجرای قانون هدفمند کردن یارانه ها در این کشور منتشر شده که نگرانی هایی را در مورد احتمال دشوارتر شدن وضعیت اقتصادی کشور برانگیخته است. بعضی از مسئولان حکومتی ایران گفته اند که مردم این کشور دورانی از ریاضت اقتصادی را در پیش خواهند داشت. مخالفان دولت و گروهی از کارشناسان اقتصادی به نحوه اجرای قانون هدفمند کردن یارانه ها توسط دولت و همزمانی آن با تشدید تحریم های بین المللی علیه ایران اشاره می کنند و می گویند که اجرای این قانون عواقب غیر قابل پیش بینی در پی خواهد داشت.

مهدی کروبی:

حالا که برای مردم مصیبت های بزرگ اقتصادی آفریده اند به فکر سرکوب آنها هم افتاده اند!

مهدی کروبی، از رهبران مخالفان دولت، نسبت به آنچه مصیبت های در پیش روی اقتصادی خواند، هشدار داد. مهدی کروبی درباره سخنان برخی از فرماندهان جمهوری اسلامی، از جمله اسماعیل احمدی مقدم، فرمانده نیروی انتظامی، و نیز برخی از سیاستمداران، مانند لطف الله فروزنده، معاون رئیس جمهور، در خصوص بروز «فتنه اقتصادی» در ایران اظهار داشت این سخنان «مجوزی است برای سرکوب گسترده مردم در مقابل اعتراض به افزایش چشمگیر قیمت‌ها.» مهدی کروبی با بیان این مطلب که «خودشان می‌دانند که چه مصیبت‌های اقتصادی در پیش دارند، می‌گویند فتنه اقتصادی در راه است»، افزود: «فتنه اقتصادی بهانه‌ای برای حیف و میل اموال عمومی است و دولت می‌خواهد تقصیرها را گردن دیگران بیندازد.» او که با گروهی از خبرنگاران سخن می گفت، اضافه کرد: «عرصه دارد تنگ می‌شود و احتمال اعتراضات مردمی وجود دارد و لذا می‌خواهند فضا را امنیتی و پلیسی کنند.» اشاره آقای کروبی به اجرای قانون هدفمند شدن یارانه‌ها از سوی دولت محمود احمدی‌نژاد است که به گفته بسیاری از کارشناسان اقتصادی و نیز برخی از نمایندگان مجلس، موجب بروز تورم گسترده‌ای در ایران خواهد شد. مهدی کروبی با اشاره به اینکه دولت احمدی‌نژاد به درستی از درآمد سرشار نفت استفاده نکرد، افزود: «دولت با صرف هزینه در طرح‌های غیرکارشناسی، ضمن هدر دادن سرمایه‌ها موجب رکود اقتصادی و فقر مردم نیز شد.» وی افزود: «ما ۳۰ سال استکبار جهانی را باعث عقب ماندگی و مشکلات اقتصادی خود به مردم معرفی کردیم، حالا به تعبیر مسئولان، فتنه و سران فتنه هم به عاملان این ناکامی‌ها اضافه شدند.» این رهبر مخالف دولت با تاکید بر این موضوع که مسئله اقتصاد با زندگی روزمره مردم عجین شده است و حتی تغییرات اندک قیمت‌ها در زندگی آنان تاثیر به سزایی دارد، گفت: «آقایان می‌گویند تحریم‌ها اثری ندارد، اما چگونه است که به قول رئیس اتاق بازرگانی ایران، تحریم‌ها هزینه واردات را ۳۰ درصد افزایش داده است؟»

صبح ایران امروز
بیست و پنجمین سال انتشار
۵۰ سنت
چهارشنبه ۲۸ مهر ۱۳۸۹
شماره پی در پی ۶۵۲۹(۱۵۸)
نخستین روزنامه پارسی در برونمرز
www.sobhiran.com
EMROOZ SOBH IRAN Wednesday, October 20 . 2010
تلفن روزنامه صبح ایران: ۱۸۲۵-۲۸۵ (۸۱۸)

خدمات بیمه روبن یوسفیه

Pars American Insurance Agency
تلفن: 6655 - 653 - 866
با ۳۰ سال تجربه، بهترین مشاور شما در انتخاب معتبرترین شرکت های بیمه
بیمه های : اتومبیل + منزل + (آمبرلا) بیمه های: درمانی + عمر + پس انداز
بیمه های: آپارتمان بیلدینگ+ تجاری +شخص ثالث -کارمندی و کارگری
ca Lic # 0616221

رهبران روسیه، فرانسه و آلمان ملاقات می کنند

رهبران فرانسه، آلمان و روسیه روز دوشنبه در شمال فرانسه ملاقات و در مذاکراتی با هدف یافتن زمینه مشترک درباره سیستم دفاع موشکی که ناتو می خواهد در اروپا داشته باشد، شرکت می کنند. در این جلسه که در نورماندی فرانسه برگزار می شود، نیکولا سرکوزی رئیس جمهوری فرانسه، آنگلا مرکل صدر اعظم آلمان و دمیتری مدودف رئیس جمهوری روسیه شرکت می کنند. به گفته دفتر ریاست جمهوری فرانسه، این جلسه با هدف احیای روابط ناتو و روسیه صورت می گیرد که بر سر اختلاف نظر درباره میزان و تمرکز طرح دفاع موشکی به سردی گراییده است.

ناتو خواستار شراکت مسکو در این طرح است تا با آنچه که غرب تهدید فزاینده استراتژیک ایران می خواند، مقابله کند. اما روسیه با استقرار چنین طرحی در شرق اروپا مخالف است. ارتش روسیه و تحلیلگران این کشور می گویند چنین طرحی می تواند به عنوان مقابله با زرادخانه موشک های دوربرد روسیه مورد استفاده قرار گیرد. هفته گذشته، دمیتری روگوزین، فرستاده روسی ناتو گفت مسکو خواستار جزئیات بیشتر از متحدان غربی ناتو است.

روگوزین به خبرگزاری روسی ایتارتاس گفت مسکو هنوز درباره نقش خود در سیستم ضد موشکی پیشنهادی، جزئیات روشنی نمی داند. او همچنین گفت ملاقات های چند جانبه در حاشیه نشست ماه آینده ناتو در لیسبون، بر دفاع موشکی، امنیت شبکه اینترنت، و تلاش های مشترک برای مقابله با مشکلات زیست محیطی متمرکز خواهد بود.

نامه تند احمدی نژاد به فرمانده نیروهای انتظامی:
شما کاری به هدفمند کردن یارانه ها نداشته باشید

به گزارش خبرنگار جهان مدتی پیش احمدی مقدم، فرمانده ناجا، در نامه ای بهاحمدی نژاد از وی درخواست کرده بود که اطلاعات مربوط به هدفمندسازی یارانه ها را در اختیار وی قرار دهد تا نیروی انتظامی با علم به عوارض اجرای این سیاست بتواند از حوادث و واکنش های احتمالی آن جلوگیری به عمل آورد. این نامه که به دست برخی مسئولین دیگر نظام هم می رسد مورد انتقاد احمدی نژاد قرار می گیرد. در همین رابطه گفته می شود احمدی نژاد در هامش این نامه می نویسد:بهتر است ناجا به وظایف خود عمل کند. گزارش شما تحت تاثیر اخبار نادرست است.

گروهی از جاسوسان روسی که از آمریکا اخراج شدند، بالاترین مدال را گرفته اند!

دمیتری مدودیف، رئیس جمهوری روسیه، روز دوشنبه به گروهی از جاسوسان آن کشور، که در تابستان گذشته، در چارچوب مبادله زندانیان از آمریکا اخراج شدند، بالاترین مدال روسیه را اعطا کرد. به گزارش خبرگزاری رویترز، ناتالیا تیماکووا، سخنگوی کرملین گفت: طی مراسمی، بالاترین نشان روسیه به اعضای سرویس اطلاعات خارجی، از جمله مامورینی که تا زمان برگشت به روسیه، در آمریکا کار می کردند، داده شد. در تابستان سال جاری، ۱۰ جاسوس روسیه که در آمریکا بازداشت شده بودند، در مقابل آزادی چهار زندانی روس به اتهام جاسوسی به نفع غرب، از آمریکا اخراج شدند.

آنجلینا جولی مجددا اجازه فیلمبرداری گرفت

مقام های فرهنگی بوسنی می گویند که برای فیلم آنجلینا جولی مجددا جواز فیلمبرداری صادر شده است.

وزیر فرهنگ بوسنی هفته گذشته مانع از ادامه کار تدارکات فیلمی به کارگردانی آنجلینا جولی در بوسنی شده بود. ادین سارکیچ، تهیه‌کننده محلی که در تولید فیلم مشارکت دارد به خبرگزاری‌ها گفته است: "مانع فیلمبرداری برداشته شد و ما می‌توانیم مطابق برنامه به فیلمبرداری در لوکیشن‌هایی که خواسته بودیم ادامه دهیم.""

به گفته آقای سارکیچ فیلمبرداری روز دهم نوامبر شروع می‌شود و دو هفته ادامه خواهد داشت. داستان فیلم آنجلینا جولی یک ماجرای عاشقانه است که در جنگ داخلی بالکان بین سالهای ۱۹۹۲ تا ۱۹۹۵ می‌گذرد. فیلم دلدادگی یک مرد صرب و زنی مسلمان را روایت می‌کند. "کانون زنان قربانی جنگ" و چند نهاد مدنی دیگر به فیلم خانم جولی اعتراض کرده بودند، زیرا گفته می‌شد که یک زن مسلمان اهل بوسنی به مردی دل می‌بازد که در جریان جنگ به او تجاوز کرده است. تهیه کنندگان فیلم این موضوع را تکذیب کردند و نسخه‌ای از فیلمنامه را به مقامات فرهنگی بوسنی ارائه دادند. گفته می‌شود که مقامات فرهنگی بوسنی پس از خواندن فیلمنامه، با تولید فیلم در بوسنی موافقت کرده اند.

ووددلند هیلز مارکت
تازگی، کیفیت، رضایت

Woodland Hills Market
QUALITY & FRESHNESS

۱۹۹۶۴ ونچورا بلوار **تلفن: ۴۴۷۷ - ۹۹۹ - ۸۱۸**

انواع ساندویچهای خوشمزه ایرانی: کالباس،الویه و کباب های ساندویچی
تازه ترین آجیل و خشکبار و انواع شیرینی جات برای شما
همه روزه فیله تازه بدون چربی و جوجه کباب جهت BBQ آماده است

حراج هر روزه گوشت: نیویورک استیک هر پاند ۴.۴۹ / ریب آی هر پاند ۴.۹۹
پیازچه ۴ بسته ۱.۰۰ - گوجه فرنگی سالادی هر پاند ۵۰ سنت - پرتقال آب گیری ۳ پاند ۱.۰۰ -
مربای آلبالوی بدون هسته ۲۴ اونسی ۲.۳۹ - گلاب ۱۰ اونسی ۱.۹۹ - برنج شهرزاد ۱۰ پاندی
۶.۹۹ - پنیر یونانی فتا هر پاند ۲.۹۹ - پنیر دانمارکی فتا کم چربی هر پاند ۲.۹۹

نان بربری داغ داغ (Whole Wheat,white) همه روزه صبح و بعداز ظهر

رستوران وودلند هیلز مارکت تقدیم می‌دارد:
"همه روزه غذاهای سرد و گرم خوشمزه ایرانی، رژیمی و گیاهی بدون گوشت"

'کیترینگ مخصوص با ۹ نوع غذا و سالاد' تلفن: ۰۱۳۴ - ۶۱۵ - ۸۱۸

کباب کوبیده، کوبیده مرغ، جوجه کباب، گوجه کبابی، برنج سفید،
زرشک پلو یا عدس پلو، خورشت قیمه، سالاد فصل، سبزی خوردن،
همه و همه برای ۲۰ نفر فقط ۱۷۹ دلار و برای ۵۰ نفر ۴۳۹ دلار

طرح های داخلی منازل میلانو زیر نظر جیوانی فرارو

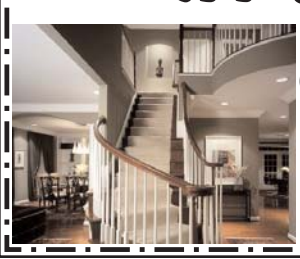

طرح هایی برای آشپزخانه،کابینت های سنتی،کف اتاق ها، همه و همه از چوب.
تلفن: ۶۷۶۲ - ۳۰۰ - ۸۱۸
فکس: ۹۱۱۶ - ۷۶۰ - ۸۱۸