EMROOZ SOBH IRAN
تلفن: ۱۸۲۵-۲۸۵ (۸۱۸)

صبح ایران
امروز، آدینه

FRIDAY. December 10, 2010
۵۰ سنت

سکینه ی آشتیانی و دو خبر نگار آلمانی آزاد شدند

در صفحه ۷

گزارش نماینده واشنگتن پست از تهران:

بنزین تولید اضطراری بعلت تحریم ها، هوای تهران و اصفهان را آلوده کرده است

در صفحه ۵

نمایشی برای شناساندن افغانستان به تماشاگران تئاتر نیویورک

در صفحه۱۰

زمستان پر برف کم طاقت پاریس، پرندگان را نیز غمگین کرده است!

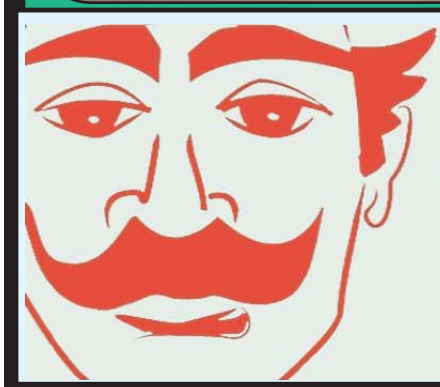

رستوران جوان

آدرس: ۱۱۵۰۰ سانتا مونیکا بولوار
تلفن: ۵۵۵۵-۲۰۷-۳۱۰

دلیوری تا ۳ مایل
با پارکینگ اختصاصی

www.javanrestaurant.com

یادداشت روز..

پرویز قاضی سعید

جمهوری یعنی مرگ مسلمانی ؟!

درست یک هفته است که در سراسر جهان، از شرق و غرب و شمال و جنوب، تمامی رسانه های همگانی و به تبع آن تقریبا عموم مردم جهان، از "اسراری" که "ویکی لیکس" هویدا ساخته، سخن می‌گویند!.

یک هفته فرصت بسیار خوبی بود تا دریابیم این "ویکی لیکس" چه می‌گوید؟! کدام دسته از اسرار را هویدا می‌کند؟! چه اسناد محرمانه و فوق محرمانه ای را "رو"می‌کند؟! و اصلا این جنجالی که در جهان راه انداخته اند، خاصه دولتها و دست نشاندگان آنان، یعنی ابزارهای عملیاتی آنها در جهان (شناخته شده و ناشناخته) برای چه منظور و در راستای چه هدفی و به چه مقصودی است؟!.

به چه دلیل آمریکا قال بی وقفه راه انداخت که با اعتبار دولت آمریکا بازی شده است؟! به چه دلیل همپالکی های آمریکا سر و صدا کردند که دیگر آبرویی برای قدرت های اثرگذار در جهان باقی نمانده است؟!.

وقتی اسناد را (تا آنجا که روز به روز، بخش و یا بخش هایی از آن انتشار می‌یابد) مورد دقت و تامل قرار دهید و با اندکی حوصله از مد نظر بگذرانید ملاحظه می‌کنید تا امروز و حداقل تا لحظه ای که این سطور تحریر می‌شود، فقط این بوده که دولت های خاورمیانه، صاحبان اصلی ثروت های نفتی و گازی جهان، پادشاهی های من در آوردی در گوشه و کنار دنیا، دولتمردانی که خود را "ابرمردان" کشورهای خود می‌شناسند، همه و همه دولت های فاسد، مردمانی بی خیال و فارغ از سیر و گذشت دنیا، تنبل و تن پرور و دنبال عیاشی و خوشگذرانی، در ظاهر خداپرست و معتقد به مذهب (مذاهب گوناگون) اما در باطن به دنبال رقص و پارتی و زن های عریان و مشروب های گران و انواع و اقسام وسایل لهو و عشرت هستند و برای جلوه بخشیدن به میهمانی های آنچنانی خود که در پشت دیوارهای بلند و دور از نگاه مردم، یعنی صاحبان اصلی مملکت برگزار می‌شود، همواره جمعی از دیپلمات های خارجی را نیز به مجالس "عیش و نوش" دعوت می‌کرده اند.

حالا خدا می‌داند، یعنی ویکی لیکس رو نمی‌کند که در همین میهمانی هاست که زد و بندهای سیاسی هم انجام می‌گیرد؟! میزان تولید یا کاهش نفت تعیین می‌شود؟! اقتصاد و قیمت های جهانی را شل و سفت می‌کنند؟! نقشه استقلال و یا جدایی و تکه پاره شدن یک تکه خاک خدا را می‌کشند و یا نه این پارتی ها، سرآغازی است برای آن

دنباله د ر صفحه۸

EMROOZSOBHIRAN
17327 VENTURA BLVD #320
ENCINO,CA 91316

ناشر:
شرکت اس.ایران.ای

سردبیر:
سیروس.شرفشاهی

صبح ایران امروز
نخستین روزنامه پارسی در برونمرز.
www.sobhiran.com
emroozsobhiran@yahoo.com
تلفن داخلی روزنامه: ۱۸۲۵-۲۸۵ (۸۱۸) تلفن قسمت آگهی ها: ۱۸۲۶-۲۸۵ (۸۱۸)
دورنگار (فکس): ۱۸۲۷-۲۸۵ (۸۱۸)

روزنامه صبح ایران هیچگونه مسوولیتی
درباره نامه ها و مقالات وارده به روزنامه را برعهده ندارد.

جنگ دولت احمدی نژاد با دو قوه دیگر!

امروز در همین روزنامه صبح ایران، می‌خوانید که علی لاریجانی اعلام کرده که در زمینه ی بی قانونی های دولت مجلس اعتراض جدی دارد. حالا این برخوردها یا دیگر برادر لاریجانی، یعنی صادق لاریجانی به وزیر اطلاعات دولت احمدی نژاد هشدار داده که حق ندارد در پرونده های قوه قضائیه دخالت کند و آنها را دستکاری نماید. به دنبال وی دادستان تهران هم به

دنباله د ر صفحه۱۵

این پس مانده ی اپوزیسیون در اروپا و آمریکا به خاطر اینکه از راه و رسم مبارزاتی بدور افتاده است، این روزها دارد در هر خیابانی یک دولت در تبعید تعیین می‌کند!.

روزهایی که بازار فعالیت های سیاسی اپوزیسیون گرم و داغ بود و چهره های گردن کلفتی در صحنه

دنباله د ر صفحه۱۵

سازمان هواشناسی اعلام کرد که امروز هوای لوس آنجلس در بیشتر ساعات روز آفتابی با حداکثر درجه حرارت در ولی ۵۴ خواهد بود.

'دکتر جان رضاپور'

جراح و متخصص بیماریهای چشم با فوق تخصص در جراحی قرنیه در دو مرکز بورلی هیلز و انسینو در خدمت شما عزیزان می‌باشد

دکتر رضاپور با سی سال تجربه در جراحی چشم با روش های بسیار جدید عمل جراحی آب مروارید (کاتاراکت) با تکنولژی بسیار پیشرفته در لنزهای داخل چشمی به نام لنزهای مولتی فوکال و تطابقی می‌تواند همه گونه عیوب انکساری را اصلاح‌کرده و دید دور و نزدیک را بدون استفاده از عینک به شما باز گرداند.

در این مراکز:
علاوه بر عمل جراحی آب مروارید (کاتاراکت) بدون بخیه درمان آب سیاه (گلاکوما) با لیزر و جراحی، پیوند قرنیه با روشهای بسیار جدید و بدون بخیه و کلیه جراحی های لیزری و LASIK انجام پذیر است.

قبل از هرگونه تصمیم گیری با دکتر رضا پور مشورت نمایید.

"اکثر بیمه های درمانی پذیرفته می‌شود"

۸۱۸-۲۰۵-۱۲۰۰ ۳۱۰-۶۵۷-۳۲۰۰

گزارش اقتصادی

نرخ برابری دلار با ریال

روز گذشته هر دلار آمریکادرصرافی های دولتی در حد۱۰۶۵ تا۱۰۷۵تومان خرید و فروش شده است.

شاخص صنعتی سهام

روز گذشته در بازار بورس سهام نیویورک شاخص کلی سهام داوجونز ۲/۴۲ واحد از دست داد و در حد۱۱۳۷۰/۰۶ بسته شد اما نزدک ۷/۵۱واحد بدست آورد و در حد ۲۶۱۶/۶۷ بسته شد.

بهای فلزات قیمتی و نفت

هر اونس طلا در حد۱۳۸۷/۴۰دلار و هر بشکه نفت در حد۸۸/۵۴دلار معامله شد.

نرخ برابری ارزها

در بازار بورس سهام نیویورک نرخ برابری ارزها به شرح زیر بود:

هر پوند استرلینگ برابر بود با ۱/۶۴۱ دلار
هر دلار برابر بود با ۱/۰۲ دلار استرالیا
هر دلار برابر بود با ۱/۰۱ دلار کانادا
هر دلار برابر بود با ۰/۷۵۵ یورو (پول اروپا)
هر دلار برابر بود با ۳/۶۳شکل اسرائیل
هر دلار برابر بود با ۸۳/۶۴ ین ژاپن
هر دلار برابر بود با ۱۲/۴۹ پزوی مکزیک
هر دلار برابر بود با ۰/۹۸۳ فرانک سوئیس

ایرانی ها در دوبی بی پناه هستند!

بدنبال اجرای قطعنامه شورای امنیت توسط دوبی که تحت فشار آمریکایی ها انجام گرفته، بسیاری از سرمایه گذاران ایرانی، فعالیت های خود را به کشورهای اروپای شرقی منتقل کردند و فعالیت های ورود کالاها نیز در بنادر ترکیه مستقر شده است.

خلوت شدن دوبی از فعالیت های ایرانی ها رفت و آمد ایرانی ها به فرودگاه دوبی را با مشکل مواجه شده است و سفارت جمهوری اسلامی ایران در دوبی نیز هرگز در این مورد نه اعتراض می‌کند نه دخالت!. کار به جایی رسیده که این اقدام حتی سر و صدای عوامل حکومتی در ایران را در آورده است.

سایت وابسته به محسن رضایی روز گذشته در همین رابطه نوشته است:

مسئولان فرودگاه دوبی، در اقدامی تکراری به مسافران ایرانی پرواز صبح دیروز توهین کرده و با تفتیش وسائل مسافران صحنه ای تحقیرآمیز را به نمایش گذاشتند.

دنباله د ر صفحه۱۵

صبح ایران امروز
بیست وپنجمین سال انتشار

۵۰ سنت

جمعه ۱۹ آذر ۱۳۸۹
شماره پی در پی ۶۵۶۲(۱۹۰)

نخستین روزنامه پارسی در برونمرز
www.sobhiran.com

EMROOZ SOBH IRAN Friday,December 10 . 2010

تلفن روزنامه صبح ایران: ۱۸۲۵-۲۸۵ (۸۱۸)

تصادفات
پیام شایانی

(310) 777-777-9
(818) 999-999-7
(714) 550-0404
WWW.TASSADOF.COM

رستوران یونانی "دلفی"
'هفت روز هفته'
صبحانه، ناهار و شام
از ساعت ۷ صبح
"هر روز حلیم و آب گوشت خوشمزه"
'دلیوری رایگان'
تلفن: ۳۱۰-۴۷۸-۲۹۰۰
"با ۲۵ سال سابقه در همین مکان"
۱۳۸۳ وست وود بلوارد

شکست مذاکرات صلح خاورمیانه منطقه را نسبت به آینده نگران کرده است

درصفحه ۵

شهرام مهران نیا
Short Sale & Foreclosure Specialist
. انواع خرید و فروش ملک تجاری و مسکونی
. متخصص در پیداکردن ملکهای شورت سل و یا فورکلوژر
.Shopping Centers
.Gas Stations & Car Wash/.Apartment Buildings/
تلفن دستی: ۲۱۳-۸۰۴-۷۱۷۷
Keller Wiliam Realty 10880 Wilshire Blvd #122 LA.CA 90024
Shawnproperty@gmail.com

علی لاریجانی:
مجلس نگران تخلفات قانونی و جدی دولت است

درصفحه ۱۹

درخواست ۶ سناتور آمریکایی از اوباما برای وارد کردن فشار بیشتر به ایران

درصفحه ۱۹

آلودگی هوا طالب لو، دروازه بان تیم استقلال را بیمارستانی کرد

درصفحه ۶

"مرکز سلامتی نشنال در قلب لس آنجلس تقدیم می‌کند"

حضور بزرگترین ستارگان محبوب ایرانی چون داریوش در کنار شما سالمندان عزیز به همراه خدمات پزشکی، مددکاری اجتماعی، فیزیکال تراپی و کلاس انگلیسی.
کلیه خدمات برای متقاضیان دارای بیمه مدیکال و واجد شرایط رایگان می‌باشد.

تلفن مرکز بزرگسالان نشنال: ۳۱۰-۹۴۳-۵۴۰۰

نامه تهدید آمیز مصر به رژیم تهران: در امورتان دخالت می‌کنیم!

درصفحه ۴

کاریکاتور روز از نیک آهنگ کوثر

پاکسازی هوا به روش احمدی نژاد!

وکیل رسمی دادگاه های کالیفرنیا و فدرال آمریکا

تصادفات — هاله شکرچیان — طلاق

LAW OFFICES OF HALEH SHEKARCHIAN (310) 271-2121
9440 Santa Monica Blvd., Suite 700, Beverly Hills, CA 90210

رستوران جوان

آدرس: ۱۱۵۰۰ سانتا مونیکا بولوار
تلفن: ۳۱۰-۲۰۷-۵۵۵۵
دلیوری تا ۳ مایل
با پارکینگ اختصاصی

www.javanrestaurant.com

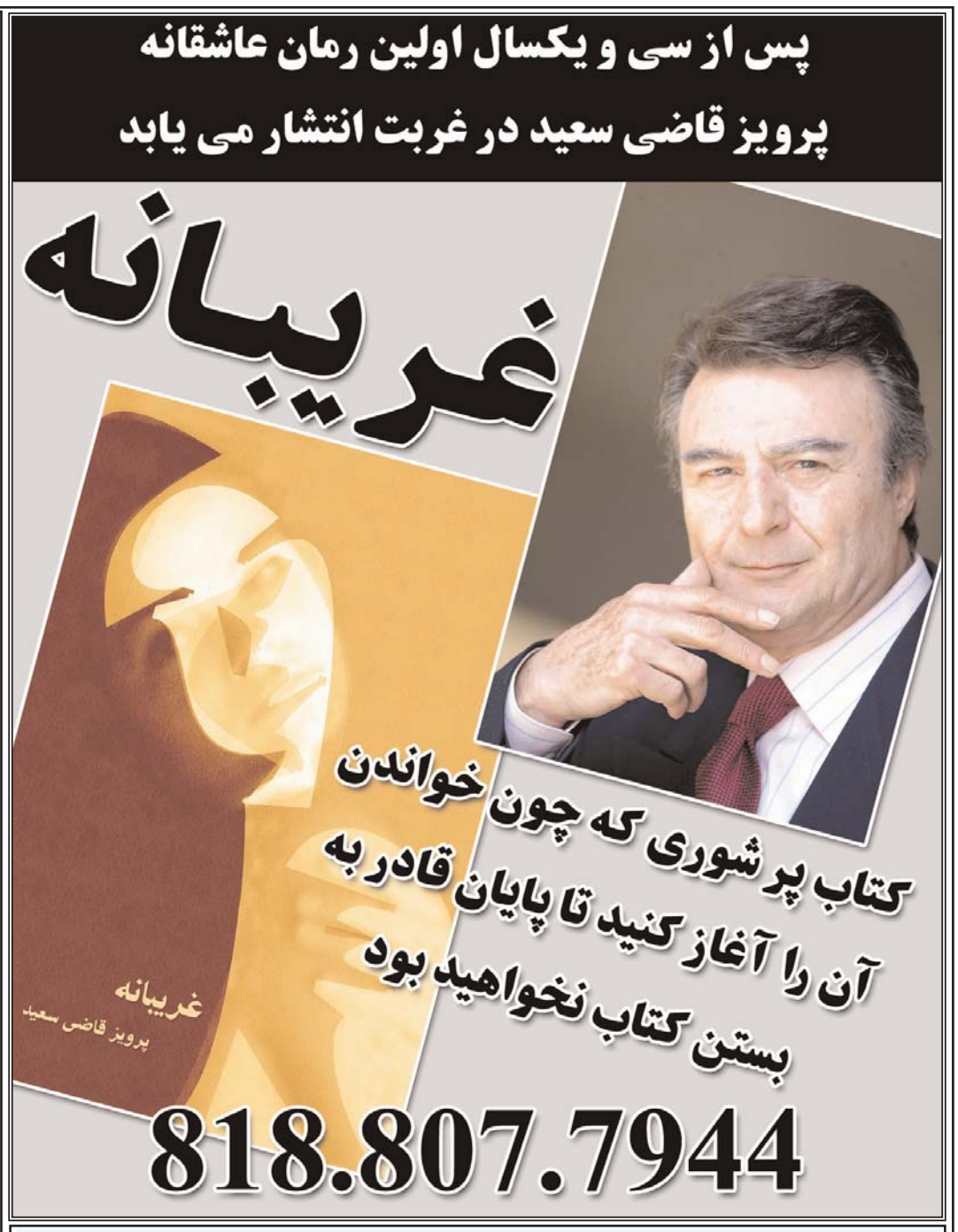

نامه تهدید آمیز مصر به رژیم تهران:

در امورتان دخالت می‌کنیم!

بر اساس سند جدید منتشر شده از سوی روزنامه گاردین بریتانیا عمر سلیمان وزیر اطلاعات مصر در آوریل سال گذشته میلادی در گفتگو با دیپلمات های آمریکایی به آنها گفته که نامه ای تهدید آمیز به ایران ارسال کرده است.

به نقل از العربیه روزنامه گاردین بریتانیا می نویسد که در ماه آوریل سال گذشته سرهنگ " حبیب العادلی " وزیر کشور مصر در گفتگو با دیپلمات های آمریکا ادعا می کند که دولت قاهره موفق شده است شبکه قاچاق اسلحه ایران از سودان به غزه را متلاشی کند.

بر اساس این گزارش در اواخر همان ماه عمر سلیمان وزیر اطلاعات مصر به اطلاع آمریکا می رساند که دولت قاهره موفق شده است که جلوی ارسال کمک مالی ایران به گروه حماس در غزه را بگیرد.

سلیمان در این گفتگو به اطلاع مقامات آمریکایی می رساند: " نامه ای به ایران ارسال کردیم که مفاد کلی آن این است که اگر بخواهید در امور داخلی ما دخالت کنید، ما هم متقابلا در امور داخلی شما دخالت خواهیم کرد . "

سلیمان به اطلاع مقامات آمریکایی می رساند که دولت مصر بدین منظور شروع به استخدام جاسوس ها و عوامل خود در عراق و سوریه کرده است.

همچنین بر اساس این اسناد مشخص شده که آمریکا به کشورهای عربی خاورمیانه برای جلوگیری از قاچاق اسلحه یا کمک های مالی ایران و سوریه به گروه های حماس و حزب الله فشار وارد می کرده و در بسیاری از موارد از یافته های اطلاعاتی اسراییل در این زمینه استفاده می کرده است.

عکس های خبری روز...

یک زندانی زندان سن میگوئل در شهر سانتیاگوکه از حریق مرگبار این زندان جان سالم بدر برده دستش را بهمراه پرچم شیلی از دریچه پنجره بیرون آورده است. روز چهارشنبه براثر حریق در این زندان دولتی حدود ۸۳ نفر کشته و ۱۴ نفر بشدت مجروح شدند.

تصویر دیدنی رقابت دو قهرمان اسنوبورد در رقابت های اسنوبورد مردان در پیست لخ درکشور اتریش.

تصویر زدوخورد اعضای پارلمان‌کره جنوبی در شهر سئول در روز ۸ دسامبر بر سر بودجه سال آینده‌کشور.

تیم پزشکی دکتر پژمان شیرازی و دکتر کیوان شیرازی در منطقه انسینو

دکتر پژمان شیرازی و بیژن هورفر

آسیستان پروفسور یو سی ال ای، استاد دانشگاه،

متخصص ارتوپدی Pain Management

با برد تخصصی از آمریکا

خدمات پزشکی:

تشخیص و درمان بیماریهای روماتیسمی
درمان دردهای کمر و گردن بدون جراحی
برای تشخیص و درمان بیماریهای درد اعصاب، مفاصل، عضله
از پیشرفته ترین وسایل پزشکی و آخرین تکنیک به سبک
بیمارستانهای یو.سی.ال.ای استفاده میشود.
تشخیص و درمان بی حسی های دست و پا و دردهای سیاتیک که
سالها از آنها رنج برده اید با دستگاههای کامپیوتری EMG-NCS
استفاده میشود.
جدید ترین درمان برای آرتروز زانو با تزریق عصاره تاج خروس
استفاده از تزریق Botox برای درمان درد که در بیمارستان های
یو.سی.ال.ای نیز استفاده می‌شود
معالجه دیسک کمر و گردن درد و دردهای سیاتیک با تزریق در ستون
فقرات با تسکین اعصاب درد آور با استفاده از دوربین مخصوص
صدمات ورزشی (پزشک تیم فوتبال)
تشخیص پوکی استخوان و معالجه آن با آخرین روش و استفاده از سرم
سالیانه بدون خوردن و استفاده کردن از داروهای هفتگی
معالجه دیسک کمر و سیاتیک با دستگاه I.D.D که آخرین تکنیک
در کشش کمر می‌باشد
کمر درد و کجی استخوان ستون فقرات و کودکان

"قبل از هر عمل جراحی ستون فقرات و مفاصل با ما مشورت کنید"

عضو ۰۸ ایرانیان

عضو ۵۰۵۰۱۰۰

خدمات اورژانس در این کلینیک را ما گارانتی می‌کنیم. بیمارانی که همان روز به پزشک ارتوپد نیازمندند وقت لازم داده خواهد شد

تحت نظر همکارمان بیژن هوفر؛

هموطنانی که بیمه ندارند ویزیت استثنایی تحت نظر ارتوپدیست بیژن هورفر فقط به مبلغ ۱۰۰ دلار در صورت لزوم آزمایش پوکی استخوان رایگان انجام می‌شود

دکتر کیوان شیرازی M.D. و شهرزاد ترین بیشه PA-C

با برد تخصصی از آمریکا

بیماریهای زنان- داخلی - قلب و عروق - تیروئید و گواتر - دیابت - پوکی استخوان

خدمات پزشکی:

آسم، آلرژی، سرفه و تنگی نفس،
درمان بیماری قند و کلسترول
بیماریهای روده و معده و تشخیص سریع
و پیشگیری سرطان دستگاه گوارش
تشخیص بیماری دردهای شکم و غیره با دستگاه اولتراساند
چک آپ کامل پزشکی. نوار قلب. آزمایش خون وا درار و X-rey
بیماریهای سرگیجه. تهوع . خستگی. افسردگی و دلهره
آزمایش پوکی استخوان با وسایل پیشرفته
Osteo prosis-Bon Density
پزشک انتخابی اداره مهاجرت برای آزمایش های گرین کارت

آدرس: 16952 VENTURA BLVD. ENCINO

تلفن: ۳۹۶۴-۷۸۹-۸۱۸

اکثر بیمه های درمانی پذیرفته می‌شود(مدیکر و مدیکال)

گزارش نماینده واشنگتن پست از تهران:

بنزین تولید اضطراری بعلت تحریم ها، هوای تهران و اصفهان را آلوده کرده است

به گفته مقامات دولت ایران، در هفته‌های اخیر آلودگی هوای شهر تهران به حد بی‌سابقه‌ای رسیده و رکورد آلودگی را در سطح جهان شکسته است. دولت به مدت چند روز برخی از ادارات را تعطیل کرده، تعداد زیادی از مدارس و دانشگاه‌ها طی هفته‌های اخیر حداقل شش روز تعطیل بوده‌اند و بیمارستان‌ها از افزایش مراجعه بیماران و سالمندان خبر می‌دهند. خبرنگار واشینگتن پست از تهران می‌نویسد که هوای شهر تهران که در دامنه رشته کوه‌های البرز قرار گرفته و حدود چهار میلیون خودرو در آن رفت و آمد دارند در سال‌های اخیر همیشه آلودگی شدیدی داشته است. اما

میزان این آلودگی در سال جاری در تهران و شهرهای بزرگ دیگر مثل اصفهان به حد بی‌سابقه‌ای بالا رفته و بسیاری دلیل این افزایش را مصرف بنزین محصول داخل می‌دانند که در ماه‌های اخیر تولید و عرضه شده است. این بنزین محصول یک برنامه اضطراری تولید سوخت مصرفی در

دنباله د ر صفحه ۱۴

شکست مذاکرات صلح خاورمیانه منطقه را نسبت به آینده نگران کرده است

با اعتراف دولت آمریکا به بی‌نتیجه بودن تلاش‌های این کشور برای توقف موقت شهرک‌سازی‌های اسرائیل، روز گذشته به‌طور رسمی شکست مذاکرات سازش اعلام شد. کاخ سفید و وزارت امور خارجه آمریکا تاکید کردند که هفته‌ها تلاش برای تمدید توقف شهرک‌سازی‌ها و احیای مذاکرات سازش به جایی نرسیده و دولت آمریکا میانجیگری در این رابطه برای قانع کردن مقام‌های اسرائیلی را متوقف کرده است. فیلیپ کراولی، سخنگوی وزارت امور خارجه آمریکا روز گذشته در نشستی خبری گفت: ما توقف شهرک‌سازی‌ها را به‌عنوان راهی برای ایجاد شرایط بازگشت به مذاکرات دنبال می‌کردیم. بعد از تلاشی قابل توجه، به این نتیجه رسیده‌ایم که این روش شالوده‌ای

محکم برای پیشروی به سوی اهداف مشترک یعنی موافقت بر سر یک چارچوب ایجاد نمی‌کند. یک مقام بلندپایه کاخ سفید هم اعلام کرد که آمریکا دیگر برای قانع ساختن دولت نتانیاهو جهت توقف شهرک‌سازی‌ها تلاشی نخواهد کرد. این مقام دولت آمریکا با وجود این گفت: واشنگتن به تلاش‌های خود برای پایان دادن به رکود روند صلح ادامه می‌دهد و مذاکره‌کنندگان فلسطین واسرائیلی در این رابطه به‌زودی در واشنگتن گفت‌وگو خواهند کرد. مذاکرات مستقیم سازش میان تشکیلات خودگردان فلسطین و اسرائیل در ۲ سپتامبر ازسر گرفته شد اما با ادامه شهرک‌سازی‌های اسرائیل در ۲۴سپتامبر این مذاکرات به یک بن‌بست عملی رسید. پافشاری مقام‌های اسرائیلی به ادامه ساخت‌و ساز در شهرک‌های غیرقانونی در حالی صورت می‌گیرد که دولت آمریکا ماه گذشته با ارائه یک بسته تشویقی پر و پیمان تنها خواستار توقف ۹۰روزه شهرک‌سازی‌های این رژیم برای پیشبرد مذاکرات سازش شد. بسته تشویقی آمریکا شامل تحویل هواپیماهای جنگنده بسیار پیشرفته اف۳۵، وتوی هر نوع قطعنامه شورای امنیت علیه اسرائیل و تضمین‌های امنیتی دیگر بود.

دنباله د ر صفحه ۱۴

توقف سپاهان، پیروزی استیل و در نهایت شکست پرسپولیس

استیل آذین در آغاز هفته هجدهم رقابت‌های لیگ برتر فوتبال ایران از بحران خارج شد، پیروزی شکست خورد و سپاهان برابر راه آهن متوقف شد.هفته هجدهم لیگ برتر فوتبال عصر امروز با برگزاری ۴ دیدار آغاز شد.در تبریز تراکتورسازی و پرسپولیس برابر یکدیگر قرارگرفتند که تیم میزبان با گلزنی کرار جاسم در دقیقه ۲۶ از روی نقطه پنالتی توانست پرسپولیس را شکست دهد تا علی دایی چهارمین شکست پیاپی خود را تجربه کند.[پرسپولیس مغلوب تراکتور سازی شد] تیم تبریزی پس از ۱۷ سال توانست از سد پرسپولیس عبور کند.در این نیمه خداداد افشاریان، داور بازی به حمیدرضا علی‌عسگر، مازیار زارع، حسین بادامکی و هادی نوروزی از پرسپولیس کارت زرد نشان داد. وی در دقیقه ۶۴ کرار جاسم را از زمین بازی اخراج کرد.تراکتورسازی با این پیروزی با ۲۸ امتیاز به مکان پنجم جدول رده بندی صعود کرد و پرسپولیس با ۲۷ امتیاز به مکان ششم

دنباله د ر صفحه ۱۲

آلودگی هوا، طالب لو، دروازه بان تیم استقلال را بیمارستانی کرد

آلودگی هوای تهران باعث بستری شدن دروازه‌بان تیم فوتبال استقلال در بیمارستان شد.به دلیل آلودگی هوا، وحید طالب لو صبح امروز در بیمارستان آتیه بستری شد. این دروازه بان که از شب گذشته دچار سردرد و بی حالی شده بود امروز کارش به بستری شدن در بیمارستان کشید و به احتمال زیاد نمی تواند در تمرین استقلال حاضر شود.طالب لو چندی قبل نیز به دلیل سرماخوردگی شدید در این بیمارستان بستری شده بود.

(۲)
نوشته ایرج ادیب زاده:
فیفا هر ۴ سال یک بار جام جهانی را می‌فروشد!

این پرسشی است که با امیر برادران، روزنامه‌نگار و کارشناس ورزشی در لندن، در میان گذاشته‌ام.من اعتقاد دارم آن‌چه پنج‌شنبه در مرکز فیفا در سوییس اتفاق افتاد، یک انتخاب نبود. بیشتر این طور به نظر می‌رسد که فیفا هر چهارسال یکبار این جام جهانی را به کشوری می‌فروشد. متأسفانه مسائل سیاسی، مسائل مالی و رشوه‌خواری در فوتبال به آن شدتی رسیده که همگان را به تعجب واداشته است. هیچکس فکر نمی‌کرد که روسیه میزبان بازی‌های ۲۰۱۸ شود و قطر کشور کوچکی با یک میلیون جمعیت میزبان بازی‌های ۲۰۲۲، و شرایط طوری به اعتقاد من رقم خورده است که در حیطه‌ی هیچ روزنامه‌نگار ورزشی یا نویسنده‌ی ورزشی نیست که در مورد این مسائل صحبت کند.ظاهراً باید این مسائل را واگذار کرد به کسانی که در سیاست نویسنده هستند و می‌نویسند. چون آن قدر مسائل از حالت ورزشی خارج شده که بیشتر آنها را برانگیخته که در این زمینه نیز بیشتر بنویسند و راجع به آن اظهار نظر کنند.

امروز در انگلستان جامعه‌ی رسانه‌های گروهی به قول معروف دیگر شمشیر را از رو برای فیفا بسته‌اند. خود فیفا در واقع مقامات انگلستان را به این صورت قانع کرده است که شما از رسانه‌های گروهی‌تان ضربه خورده‌اید و آنها باعث شدند که شما رأی کمتری آورید. دلائل و شواهدی که در رسانه‌های انگلستان امروز نشان داده می‌شود، دقیقا نشانگر این است که از جمع‌بندی سال گذشته در واقع مشخص بود که انگلستان بیش از یک یا دو رأی نخواهد آورد و اگر دیدیم در برنامه‌ی پنج روز قبل از انتخابات فیفا در پا نوراما شبکه‌ی اول بی‌بی‌سی به این مسئله پرداخته می‌شود، در واقع نشان‌دهنده‌ی این است که ما مطمئن هستیم روز پنج‌شنبه هیچ رأیی نخواهیم آورد و باید از همین الان به این مسئله اشاره کنیم که فساد فیفا را فراگرفته است. اگر می‌گذاشتند که بی‌بی‌سی این مسئله را بعد از انتخابات به نوعی نشان دهد، شاید این‌طور وانمود می‌شد که خب چون انگلیسی‌ها انتخابات را نبرده‌اند، به این دلیل این نوع واکنش‌ها را نشان می‌دهند. پنج روز قبل از انتخابات حتی خیلی از دولتمردان انگلیسی سعی کردند جلوی پخش برنامه‌ی بی‌بی‌سی را بگیرند تا پخش نشود، اما آنها اعتقاد راسخ داشتند که نه، شما هیچ شانسی در این قضیه ندارید و باید این برنامه نشان داده شود. ما باید برویم به سمتی که ساختار فیفا را عوض کنیم. دیگر آن مشخصه‌هایی که فیفا در دنیا اعلام می‌کند و بنا بر آنها کسانی که این مشخصات را داشته باشند، می‌توانند برنده‌ی میزبان بازی‌های جام جهانی باشند، دیگر کار نمی‌کند.انگلستان استیل‌های خوب، مسائل ترانسپورت، تلویزیون، مسئله‌ی شهرنشینی و تمام آن چیزهایی که به‌هرحال ضوابط فیفا در این قضیه هست را به نحو احسن داشت؛ آن‌هم نه برای چهارسال یا ده‌سال آینده، بلکه حتی اگر شما امروز از کشور انگلستان بخواهید که در شش‌ماه آینده ورد کاپ را انجام دهد، آنها قادر هستند که این کار را بکنند. حتی در بازی‌های ۲۰۰۲، اگر خاطر علاقه‌مندان باشد، این اتفاق افتاد. در جایی که احساس می‌شد شاید کره جنوبی نتواند این کار را راه بیاندازد، انگلیسی‌ها وارد شدند و گفتند اگر مشکلی پیش آمد، هیچ مسئله‌ای نیست.با اتکا به قدرتی که از نظر امکانات و برنامه‌ریزی داشتند و همچنین آدم‌ها و استادیوم‌هایی که برای این کار دارند، با اعتماد به نفس لازم در این انتخابات شرکت کردند و احساس کردند که بعد از داشتن بازی‌های المپیک ۲۰۱۲، می‌توانند حالا صاحب جام جهانی ۲۰۱۸ باشند. روندی که در طول کار فیفا ادامه پیدا کرد، نشان داد که واقعاً این‌جور مسائل نیست و بیشتر مسائل سیاسی و مالی پشت سر این قضیه هست.ارقامی که امروز گفته می‌شود برای گرفتن آن مسابقات پرداخت شده، ارقام سرسام‌آوری است. یکی از مطالبی که امروز یکی از رسانه‌های انگلستان به آن اشاره کرده بود، مبلغ ۷۸ میلیون پوند رشوه‌ای بوده که قطری‌ها به وزیر ورزش آرژانتین داده‌اند؛ کسی که در فیفا حق رأی داشته است. از او خواسته‌اند که رأی را برای اینها محفوظ نگه دارد و بسیار مسائل دیگر که در برنامه‌ی پا نورامای انگلیس به آنها اشاره شد. اینها در واقع نشان‌دهنده‌ی پشت پرده و مسائل کثیفی است که امروز در فیفا وجود دارد.برای همین امروز رسانه‌های انگلستان به قول معروف شمشیر را از رو بسته‌اند و به افشاگری فیفا پرداخته‌اند.

ادامه دارد...

تلاش قطبی در آلمان برای بازگرداندن اشکان دژآگاه به تیم ملی ایران

افشین قطبی سرمربی تیم ملی ایران فردا صبح تهران را به مقصد آلمان ترک می‌کند. قطبی برای تماشای بازی و تمرینات اشکان دژاگاه مهاجم سابق تیم ملی جوانان و امید آلمان به این کشور مسافرت می‌کند. دژاگاه که از مدت‌ها قبل شایعه حضور وی در ایران شنیده می‌شد با پیگیری‌های خسرو والی‌زاده مدیر رسانه‌ای تیم ملی ایران که از دوستان خانوادگی پدر اشکان دژاگاه است بعد از مذاکرات مفصلی که با سرمربی تیم ملی داشت قبول کرد که به عضویت تیم ملی ایران در بیاید.قطبی که درگیر پیشنهاد تیم شیمیزو نیز بوده است چند روزی در آلمان خواهد بود و سپس به ایران باز خواهد گشت تا کنفرانس مطبوعاتی خود را درباره اتفاقات اخیر برگزار کند.

پست اشکان دژاگاه مهاجم و بازیکن پشت مهاجمین است و سرعت و دینامیسم موجود در شیوه بازی او می‌تواند بسیار به تیم ملی ایران کمک کند. دژاگاه بازیکنی شناخته شده در فوتبال آلمان است که در حال حاضر در ولفسبورگ بازی می‌کند. تیمی با مربیگری استیو مک کلارن سرمربی سابق تیم ملی انگلیس. اشکان به طور بالقوه می‌تواند یکی از ستارگان اصلی تیم ملی در جام ملت‌های آسیا باشد. در غیاب میلاد میداودی این یک فرصت مناسب برای تیم ملی ایران خواهد بود تا یک بازیکن جوان و سریع را در جمع خود داشته باشند.

قطبی بعد از بازیهای آسیایی ۲۰۱۱ با ژاپنی ها قرارداد بست

مدیر برنامه‌های افشین قطبی از عقد قرارداد این مربی با باشگاه «شیمیزو اس پالس» ژاپن خبر داد. ضمن تایید این خبر گفت: افشین قطبی با مسئولان باشگاه شیمیزو اس پالس ژاپن به توافق رسیده و با این باشگاه ژاپنی قراردادی نیز به امضا رسانده است.وی افزود: قرارداد قطبی با باشگاه شیمیزو، ۳ ساله بوده و پس از برگزاری مسابقات جام ملت‌های ۲۰۱۱ آسیا همکاری او با این باشگاه ژاپنی آغاز خواهد شد. «شیمیزو اس پالس» از تیم‌های حاضر در لیگ برتر ژاپن است. این تیم فصل گذشته با ۵۴ امتیاز بر سکوی ششم جدول رده بندی جی لیگ ایستاد.قطبی از اردیبهشت ماه سال ۱۳۸۸ هدایت تیم ملی فوتبال ایران را بر عهده گرفته است و تا پایان مسابقات فوتبال جام ملتهای ۲۰۱۱ با فدراسیون فوتبال ایران قرارداد دارد.پانزدهمین دوره رقابت‌های فوتبال جام ملت‌های آسیا از روز ۱۷ دیماه به میزبانی قطر برگزار خواهد شد که تیم ملی فوتبال ایران در گروه چهارم این رقابت‌ها با تیم‌های عراق، کره شمالی و امارات همگروه است.

شب زنده داری در فرودگاه عمان برای کاروان ورزشی ایران!

اولین کاروان اعزامی از ایران به کشور عمان و حضور در بازی‌های آسیایی ساحلی برای رسیدن به این کشور با مشکلاتی روبرو شد. پس از رسیدن به فرورگاه مسقط، کاروان ایران خبردار شد که هتل خبرنگاران و اعضای تیم ملی و داوران متفاوت است و هر کدام باید در هتلی مجزا ساکن شوند. اولین گروه، اعضای تیم ملی به اضافه داوران و خبرنگاران که پس از مدت زمان طولانی پرواز مدتی هم در فرودگاه سردرگم بودند، به هتلی منتقل شدند که پذیرش هتل هیچ اطلاعی از چگونگی و تعداد این کاروان نداشت و به گفته او قرار بود ۱۱ صبح روز بعد جزئیات کار در اختیار او گذاشته شود. روز بعد خبرنگاران و داور از این گروه جدا شده و به هتل های خود منتقل شدند. بعداً مشخص شد که مسئولان اجرایی ورزش تا روشن شدن هوا در فرودگاه منتظر مشخص شدن شرایط بودند. همچنین اطلاع رسانی برای این بازی ها و برنامه های آن هم برای خود کاروان و هم برای مردم ایران و حتی عمان بسیار ضعیف بوده است، تا حدی که کاروان فوتبال از رسیدن به مراسم قرعه کشی بازماند.

به گزارش خبر گزاری رویتر:

سکینه ی آشتیانی و دو خبر نگار آلمانی آزاد شدند

در پی فشارهای داخلی و بین المللی جهت جلوگیری از حکم سنگسار و سپس اعدام سکینه محمدی آشتیانی، وی و فرزندش سجاد، همچنین وکیلش هوتن کیان و دو خبرنگار آلمانی، بازداشتی، شامگاه دیروز بطور ناگهانی از زندان تبریز آزاد شدند. خبرگزارش رویترز با پخش این خبر اعلام کرد که سکینه و سجاد به شهر اسکو و خانه خود برگشته و زندگی جدیدی را شروع کرده اند. بنا بر این گزارش، دو خبر نگار آلمانی نیز قصد دارند به سرعت ایران را به مقصد آلمان ترک کنند و هنوز مبلغ وثیقه تعیینی برای آزادی این دو خبرنگار مشخص نیست.

مقامات امنیتی و قضایی جمهوری اسلامی، تا کنون بر متهم بودن سکینه آشتیانی، پسر و وکیل وی و همچنین "جاسوس" بودن دو خبرنگار آلمانی تاکید داشتند.

منابع حقوق بشری اعلام کرده اند که نجات سکینه از سنگسار و اعدام وی، محصول مبارزات و نبرد بی امان جنبش جهانی علیه اعدام و سنگسار بوده است.

محمد مصطفایی وکیل پایه یک دادگستری و فعال حقوق بشر که اولین وکیل سکینه محمدی بود، و در اثر چالشهای بوجود آمده بر سر همین پرونده از کشور خارج گردید، خبر آزادی موکل پیشین خود را تایید کرده است.

گفتنی است سکینه محمدی آشتیانی، ۴۳ ساله و مادر دو فرزند، به اتهام "زنای محصنه" (که اثبات نگردید)، به سنگسار محکوم شده بود، که مقام های جمهوری اسلامی چند ماه پیش در پی فشارهای شدید بین المللی گفتند که حکم سنگسار او معلق شده است. (هر چند رئیس دولت در سفر به نیویورک، منکر وجود چنین حکمی شده بود.)(

روز یکشنبه ۱۰ اکتبر ساعت ۷ عصر به وقت ایران، هنگامیکه دو خبرنگار آلمانی برای مصاحبه با سجاد پسر سکینه و هوتن کیان وکیل سکینه به دفتر هوتن رفته بودند، عوامل وزارت اطلاعات به دفتر کار این وکیل ریخته و هر چهار نفر حاضر در محل را دستگیر و با خود بردند. طی ماههای گذشته، فعالان ایرانی و بین المللیِ حقوق بشری، تلاش زیادی برای توقف و لغو حکم سنگسار و بعدا اعدام سکینه محمدی آشتیانی انجام داده و فشارهای زیادی را از طریق افکار عمومی جهان بر روی دستگاه قضایی جمهوری اسلامی برای توقف حکم اعدام وی وارد نموده بودند.

فعالان حقوق بشری ضمن تجمعات مختلف در کشورهای جهان، خواستار لغو مجازات و آزادی سکینه شده بودند و بر بیگناهی وی تاکید داشتند.

این خبر دیروز در سراسر جهان بازتاب یافت ولی جمهوری اسلامی اعلام کرد هنوز آنها آزاد نشده اند.

(۴)

جمعه گردی های اسماعیل نوری علاء:

ابراهیم یزدی یک سابقه شرم آور دارد

پانویس ها:

۱. عباس امیرانتظام، محمد ارسی، جمشید اسدی، هوشنگ اسدی،علی افشاری، علی اکرمی، بابک امیر خسروی، نوشابه امیری، عبدالعلی بازرگان، مهران براتی، محمد برقعی، شهلا بهاردوست، مسعود بهنود، بهروز بیات، منصور بیات زاده، نیره توحیدی، مجید تولایی، مهدی خان بابا تهرانی، رامین جهانبگلو، علی اصغرحاج سید جوادی، فاطمه حقیقت جو، بیژن حکمت، محسن حیدریان، بهروزخلیق، حمید دباشی، شیرین دقیقیان، فریبا داودی مهاجر، حسین زاهدی، کورش زعیم، حمید سالک، عبدالکریم سروش، داریوش سلطانی، محمد سهیمی، علی شاکری، سعید شروینی، حسن شریعتمداری، احمد صدری، محمود صدری، شیرین عبادی، اکبرعطری، کاظم علمداری، مسیح علی نژاد، نورالدین غروی، رضا فانی یزدی، مهدی فتاپور، مسعود فتحی، نهضت فرنودی، منصور فرهنگ، فرشته قاضی، محسن قائم مقام، محسن کدیور، علی کشتگر، عبدالکریم لاهیجی، ملیحه محمدی، علی مزروعی، مهران مصطفوی، مهدی ممکن، علی اکبرمهدی، علی اکبرموسوی خوینی، غفورمیرزایی، سید ابراهیم نبوی، فرخ نگهدار، مهدی نوربخش، حسن یوسفی اشکوری، سید قدرت لله اتابک، کوروش استکی، امیر اعتدالی، سعیده افروخته، محمد اقتداری، مرتضی اصلاحچی، اصغراکبری، جواد اکبرین، بهرام امامی، کامران امیری، فریبا امینی، مهدی امینی، پرستوانتصاری، مسعودآذری، آینده آزاد، فرزانه بذر پور، سعید بهبهانی، حمید بهشتی، مهدی بیقدی، کتایون پزشکی، احمد پورمندی، علی پورنقوی، بیژن پیرزاده، محمد ترابی، محسن تلقری زاده، شهرام تهرانی، محمد تهوری، صدیق احمد توحیدی، کیانوش توکلی، مژگان ثروتی، ایلیا جزایری، حسن جعفری، رضا جوشنی، رضا چرندابی، فرید حائری نژاد، رضا حاجی، علیرضا حقیقی، حمید حمیدی، اسماعیل ختائی، اشکان ذهابیان، فرحروز رنجبر، مهدی رجبی، محمد رهبر، فرهاد روحی، حمید زنگنه، حسن زهتاب، ارسلان زیازی،سیامک سلطانی، نیلوفر شمیرانی، محمد شوری، حمید

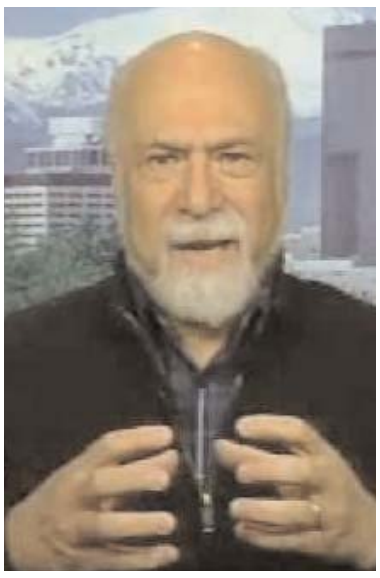

شیرازی، محمد صابر، سیاوش صفاری، سجاد ضرغام، حمید رضا ظریفی، فروزان عاملی، فرزانه عظیمی، رضا عمادی، فرهاد فرجاد، خیر لله فرخی، آراز فنی، فیروزه فولادی، شهاب فیضی، کبری قاسمی، کامبیز قائم مقام، یدی قربانی، رضا قریشی، مصطفی قهرمانی، عزیزکرملو، حسن کلانتری، عبدی کلانتری، حسین کمالی، بیتا کیان، کیا کیانی، جلال کیایی، مزدک لیما کشی، علی محجوبی، محمد حسن محمدی اردهالی، علی مختاری، منصور معدل، محسن مسرت، مهرداد مشایخی، حسین مقدم، مرتضی ملک محمدی، حسین منتظر حقیقی، جعفر منظم، مهران میرفخرائی، سراج میردامادی، محمود میرزاوند، پویان میرفخرایی، حسن نایب هاشم، بورگان نظامی فرج آباد، نقی نقاشیان، داود نوائیان، شاهین نور بخش، احمد نوری، ن. نوریزاده، احمد هادوی، مهدی هاشمی، نادر هاشمی، عبدالحسین هراتی، عطاهودشتیان، محمد یوسف زاده.

پایان

دو کتاب علمی به زبان انگلیسی به قلم بهرام هژبری

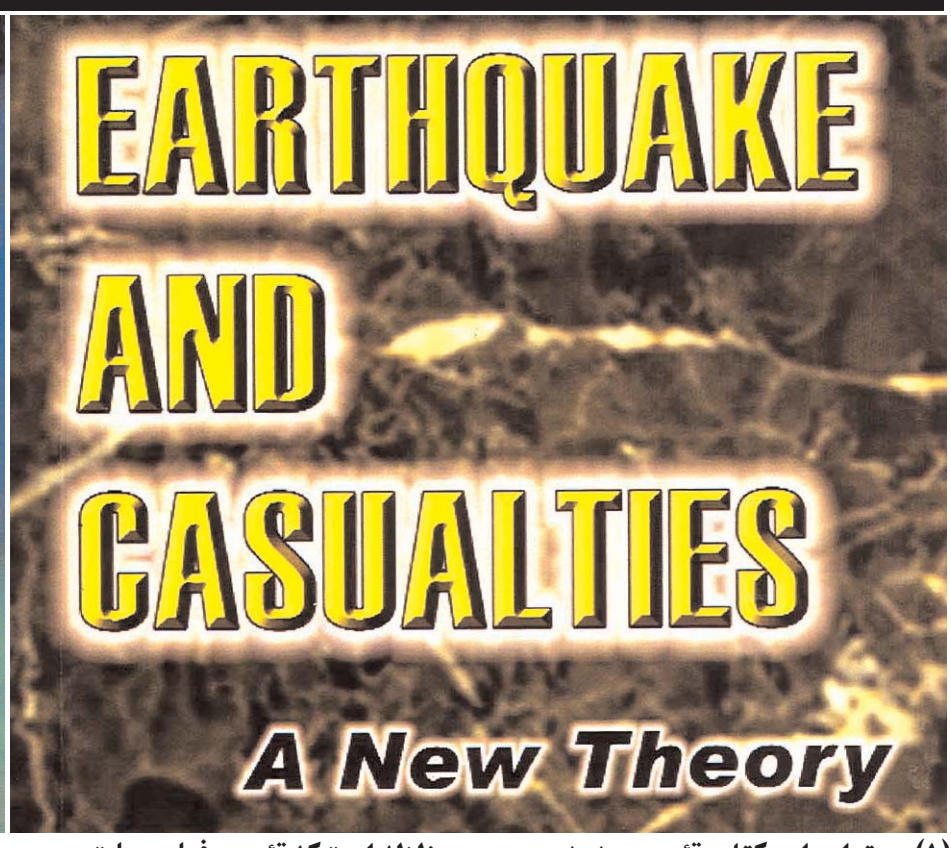

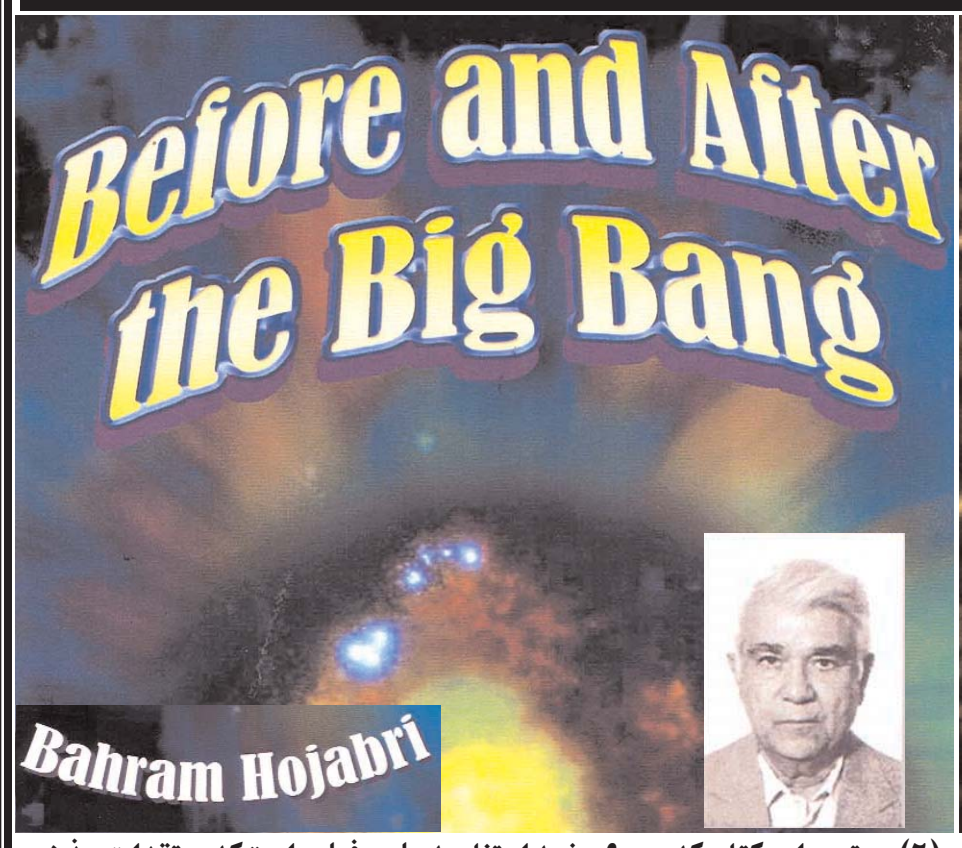

(۱) محتوای این کتاب تئوری جدیدی در مورد زلزله است که تئوری فعلی علت پس لرزه ها و تکان د ادن حدود سیصد هزار مایل مکعب زمین ذو عارضه و علت ایجاد و خرابی ها و اینکه آتشفشان و زلزله هر دو از یک عامل اند ولی تئوری فعلی از آن اطلاعی ندارد. ۱۰ دلار

(۲) محتوی این کتاب که در ۹۰ صفحه استناد به علوم فعلی است که معتقدات مذهبی از قبل از پیدایش ماده و آفرینش در شش مرحله و یکی بودن مثبت و منفی و پیشنهادی برای پی بردن به اختلاف زبان ها و سوالاتی در باره ساختمان اتم و چگونگی انفجار آن می‌باشد. ۱۵ دلار

علاقمندان برای دریافت کتاب ها مبالغ مورد اشاره را به آدرس زیر ارسال دارند:

Bahram Hojabri. 1010 North Gelendle Ave #106 PO Box 227 CA 91206

یادداشت روز

دنباله ازصفحه ۲

گفتگوهایی که بعدا انجام می‌شود.

می‌خواهم بگویم که دارند بی سر و صدا به مردم جهان تبلیغ و تلقین می‌کنند که ما راهی به خطا نمی‌رویم . مردمی را که به فکر سرنوشت خود نیستند، به مملکت خویش و آینده خویش تفکر نمی‌کنند و به فردای خود و نسل هایشان نمی‌پردازند، خوب حق است که آنها را به دلخواه اداره کنیم و دلخواه ما هم اول این است که تا جایی که ممکن و مقدور می‌باشد، ملت های خود را از تنگناها و خطرها و سختی ها عبور دهیم، و لو اینکه مجبور باشیم از قدرت ایمان کور همان ملت های بی خبر از دنیا بعنوان "جنگاوران خدا" بعنوان لشکریان "جهاد علیه کفر" استفاده کنیم!.

اما همانطوریکه روز گذشته در سلسله مقالاتی که عرض کردم تا پایان نیابد و من اصل قضیه را نگویم، از دنبال کردن آن دست بردار نخواهم بود. در این میان صد البته که مردم هوشیاری هم در جهان یافت می‌شوند. خارج از اصلیت و تابعیت آنها.

مردمی که "شهروند جهان" هستند نه شهروند. وطن یا کشوری خاص، مردمی که از نسل انسان هستند، نه از نسل مثلا عرب یا اسرائیلی یا فرانسوی، یا هندی و آریایی و یا آفریقایی. مردمی که فرزندان کره زمین هستند.

تنها فرزندان یک خانه در این جهان هستی که کره خاکی نام دارد. آنها بیدارند، آنها می‌خوانند و در می‌یابند که این بی عدالتی در دو سوی جهان قابل ادامه نیست. پایانش خون است. فناست. ویرانی کره زمین است. نمی‌توان در یک سوی اینگونه ریخت و پاش کرد، اینگونه شب را آسوده خاطر سر بر زمین نهاد، اما در آنسوی دنیا روزنامه نگار ایرانی را در زندان کشت! به دختر جوان ایرانی به وسیله موجودات عجیب الخلقه و حشتناک تجاوز کرد. نمی‌شود دانشجوی ایرانی را ،روز روشن، در برابر دوستان و رفقایش برهنه کرد و به ماتحت او باتوم برقی و بطری نوشیدنی فرو برد و خندید و تفریح کرد!.

این وضع قابل ادامه نیست. بیداری در راه است. ولو اینکه امثال "ویکی لیکس" بنا به نقشه ها و برنامه های دیگر، دست به اینگونه افشاگری ها زده باشد. انسان ناگزیر از روی آوردن به انسانیت است و دیکتاتوری ناچار به مرگ و فنا. دور و نزدیک دارد ،اما سوخت و سوز ندارد.

حرف ما در طول هفته ای که گذشت این بود که هرگز نتوانستیم، بیدار شویم. یا هنوز آمادگی بیدار شدن نداشتیم و چنان در رخوت سالهای کهنه فرو رفته بودیم که نمی‌فهمیدیم در اطراف ما چه می‌گذرد یا بر اثر مسمومیت شدید مذهب چنان کور و کر شده بودیم که قادر به حساب ضرر و زیان قضیه نبودیم.

در چنان شرایطی، شرایطی که حداقل صد بار در مملکت ما تکرار شده بود و قاعدتا ما باید یک حداقل تجربه ای از رویدادهای قبلی می‌داشتیم، رضا شاه قدم به میدان گذاشت. آمدن رضا شاه همراه شد با زمزمه های لغو سلطنت و خلافت اسلامی در ترکیه و دشمنان تاریخی ایران. یعنی آخوندها به فکر افتادند که باید بجنگند و بارگاه خود را نجات دهند!.

باید این میراث هزار ساله را که از دل آن سم خطرناک جاهلیت میان مردم پخش می‌شود و آنها را مسموم می‌کند، نجات دهند.

این چنین بود که به خیال خود چاره ای اندیشیدند و "احمد شاه" آخرین پادشاه قاجار را که از قضا می‌گفتند، به دلیل جوانی، رفتار و کردار و اعمالش بکلی با خاندان قاجاریه یعنی جد و آباد او تفاوت دارد، از مملکت بیرون فرستادند و در ایران، در مجلس قدرتمند پنجم که هنوز از اقتدار انقلاب مشروطیت برخوردار بود، جمعی به مخالفت با رضا شاه پرداختند که پنهان نکرده بود قصد دارد، مسلمانی را دگرگون سازد! سر دسته این مخالفان سید حسن مدرس نماینده اول تهران از مخالفان سرسخت رضا شاه بود.

او توانست اقلیت کوچک اما بسیار قوی و نیرومندی را در مجلس روی کار آورد.

یک اقلیت پانزده نفری مانند ملک الشعرای بهار، حسن زعیم، اسماعیل عراقی، حائری زاده یزدی، علی کازرونی، اخگر و دیگران.

اما متاسفانه طبق معمول همه اتفاقات سیاسی در کشورهایی مانند خاورمیانه، عموم مردم را که اکثرا هم بیسواد بودند، در جریان امور قرار نمی‌دادند و نمی‌گفتند وضع از چه قرار است و اساسا مردم تفاوت جمهوری و پادشاهی را نمی‌دانستند و تصور می‌کردند که اگر جمهوری بیاید، مسلمانی از میان می‌رود!.

بدبختی های یکصد سال گذشته ایران از همین جا آغاز می‌شود.

ماجراهای جالبی که وعده داده ام تا جایی که بتوانم دنبال کنم. آنهم از قول روزنامه نویسی که صد سال پیش میزیست و تا کنون، حتی بسیاری از روزنامه نویسان امروز هم نام او را نشنیده اند. پس منتظر دوشنبه بمانید.

۳ هتل بزرگ و ۴ واحد ساختمانی تجاری و مسکونی به قیمت های باور نکردنی، برای آنها که قصد سرمایه گذاری در املاک را دارند

۱- یک ساختمان ۲۱ طبقه مرکز تجاری در خیابان ویلشر در شهر زیبای لوس آنجلس قیمت بازار ۲۴۰ میلیون دلار مصادره بانکی که شما می‌توانید آنرا به قیمت ۱۳۰ میلیون دلار خریداری نمایید.بدهی این ساختمان به بانک ۵۷ میلیون دلار است که قابل انتقال به خریدار می‌باشد.

۲- ۳۹ آپارتمان یک خوابه و دو خوابه در یک ساختمان ۴ طبقه با درآمد ماهانه ۴۶ هزار دلارکه شما می‌توانید آنرا به قیمت ۵/۵ میلیون دلار خریداری نمائید!.

۳- یک ساختمان تجاری ۲۸ طبقه در مرکز شهر زیبای لوس آنجلس که به قیمت ۷۳ میلیون دلار به فروش می‌رسد. بدهی این ساختمان به بانک در حدود ۶۲ میلیون دلار است که قابل انتقال به خریدار می‌باشد.

۴- یک هتل معروف در اطراف شهر لوس آنجلس که دارای ۴۰۵ اتاق می‌باشد به قیمت باورنکردنی ۵۵ میلیون دلار به فروش می‌رسد.

۵- هتل Ritz Carlton در ایالت فلوریداکنار دریا با ۱۸۸ اتاق که در سال ۲۰۰۷ ساخته شده. این هتل یکی از بهترین ۳ هتل معروف Ritz Carlton است که در جهان وجود دارد. قیمت ۹۰ میلیون دلار به اضافه چهار درصد بدهی بانکی ۶۰ میلیون دلار که قابل انتقال به خریدار می‌باشد.

۶- یک هتل ۱۰ طبقه در نزدیکی دیزنی لند با ۱۵۰ اتاق و یک رستوران کاملا بزرگ مستقل در بیرون از هتل با یک زمین ساخته نشده . این هتل دارای حدود ۳/۵ ایکر زمین می‌باشد.فقط به مبلغ ۹ میلیون دلار به فروش می‌رسد.

۷- در شهر رویایی لاس وگاس ۶۳ واحدکاندو یک خوابه دوخوابه و سه خوابه قیمت اصلی ۲۷ میلیون دلار مصادره بانکی است که شما می‌توانید آنرا به قیمت ۱۰/۵ میلیون دلار خریداری نمایید به اضافه ۵ درصد.

لطفا برای کسب اطلاعات بیشتر درباره این املاک و قیمت های باور نکردنی آن با تلفن ۷۱۷۸-۹۴۳-۸۱۸ تماس بگیرید

گزارشی از صدای آمریکا:

حمایت دانشجویان بریتانیا از دانشجویان معترض ایرانی

دانشجویان متحصن شش دانشگاه معتبر بریتانیا، به مناسبت روز دانشجو در ایران، پیامی را در حمایت از دانشجویان ایرانی صادر کرده اند. این پیام همبستگی در پایگاه خبررسانی دانشجویان متحصن کالج دانشگاهی لندن منتشر شده و نشان می دهد که دانشجویان چند دانشگاه معتبر انگلیسی همچون شفیلد، منچستر، و مدرسه مطالعات شرق و آفریقا آن را امضا کرده اند.

دانشجویان دانشگاه های انگلیس در پیام خود خطاب به دانشجویان ایرانی می گویند: «ما دانشجویان معترض کشور انگلستان که این روزها در حال مبارزه برای دفاع از حق تحصیل و آموزش خود هستیم این پیام اتحاد و همبستگی را برای حمایت از مبارزات شما برای دموکراسی و عدالت می فرستیم. ما عزم راسخ و شجاعت شما و بهای سنگینی که از تابستان سال گذشته پرداخت کرده اید را دنبال کرده ایم. ما همچنین از میزان سرکوب سیستماتیکی که بر شما اعمال شده، با زندانی کردن و تعلیق ها یا ارعاب دانشجویان از طریق روش های انضباطی از داخل و خارج دانشگاه مطلع شده ایم».

دانشجویان دانشگاه های بریتانیا در ادامه این پیام همبستگی می گویند: «هر چند قیاس به جایی نیست، در این چند هفته ما هم شمه ای از خشونت دولتی، ارعاب، و محدودیت گذاشتن بر حق اعتراض مان را تجربه کرده ایم. ما معتقدیم که شباهت های خواسته های ما و شما بر تفاوت هایمان غلبه می کند، پس در کنار شما می ایستیم. ما دانشجویان از لندن، تا آتن، تا تهران مبارزه می کنیم تا قدرت را به صاحبان اصلی آن یعنی مردم بازگردانیم.»»

فعالین و تشکل های دانشجویی بریتانیا در اعتراض به افزایش شهریه ها در این کشور، در هفته های اخیر تجمعات اعتراضی بی سابقه ای را برگزار کرده اند و در محوطه چندین دانشگاه معتبر انگلیس تحصن کرده اند.

گزارشی از دویچه وله آلمان:

هوای تهران آلوده و قربانی سیاست شده است!...

استانداردهای جهانی تنها یک روز هوای ناسالم در هر سال را برای هر شهر مجاز می‌شمارند، اما هوای تهران از خرداد ماه تاکنون تنها ۱۵ روز سالم بوده است. محمد هادی حیدرزاده، مشاور محیط زیست شهردار تهران با بیان این سخن، از رکورد جهانی تهران در آلودگی هوا نام برده است. حیدرزاده، تلفات آلودگی هوا در کشور را با تلفات جنگ هشت ساله مقایسه کرده و افزوده که تهرانی‌ها در پنج هفته گذشته "سم خالص" استنشاق کرده‌اند.انوشیروان محسنی بندیی، نایب رییس کمیسیون بهداشت مجلس با انتقاد از تردد خودروهای فرسوده، آلودگی هوا را نوعی آلودگی سمی دانسته و تاکید کرده که باید از مردم برای عدم اختصاص اعتبار مترو و تهیه سوخت استاندارد عذرخواهی شود.وبسایت "خبرآنلاین" با بررسی سه نوع سوخت موجود در پمپ بنزین‌های ایران، اعلام کرده که بنزین تولید شده در مجتمع‌های پتروشیمی ایران واجد استانداردهای لازم است و مصرف آن موجب سردرد، سرگیجه، تهوع و خستگی مداوم می‌شود. در این گزارش آمده که تنفس مستمر هوای ناشی از این سوخت می‌تواند عوارضی چون سرطان خون به همراه آورد.تشدید

بیماری‌های قلبی و ریوی و افزایش مرگ و میر زودرس در بین مبتلایان به این بیماری‌ها از نتایج مستقیم آلودگی هوا هستند. با این همه، به نظر می‌رسد که مسئولان دولتی به دلیل حساسیت برانگیز بودن این موضوع و جلوگیری از ایجاد نگرانی میان مردم، تمایلی به ارائه اطلاعات شفاف در باره آلودگی هوا و دلایل آن ندارند. وزارت نفت ارتباط آلودگی هوای تهران با بنزین تولیدی غیراستاندارد را "شایعه" و "آخرین حلقه از سناریوهای غرب برای تحریم ایران" دانسته است. معاون وزیر نفت در امور پالایش و پخش فرآورده‌های نفتی از "دروغ بزرگ رسانه‌های بیگانه" گفته و وزیر نفت، مسعود میرکاظمی اعلام کرده که کیفیت بنزین تولید مجتمع‌های پتروشیمی، با عدد اوکتان ۹۸ تا ۱۰۰، حتی بهتر از بنزین وارداتی است.عدد اوکتان، معیار خوش‌سوزی هیدروکربن است و بزرگ‌تر بودن این عدد، نشان مرغوبیت هرچه بیشتر بنزین به‌شمار می‌رود. محمد رویانیان، رییس ستاد مدیریت حمل و نقل سوخت هم اعلام کرده که بنزین تولید پتروشیمی‌ها آلوده نیست.پاره‌ای ناظران می‌گویند که دولت در ارائه راهکار برای بحران آلودگی هوا دچار پرده پوشی، کم‌کاری و سوءمدیریت است. محمد هادی حیدرزاده، رییس ستاد توسعه پایدار شهرداری تهران با اشاره به رفتار دولت در باره بیماری ایدز، از پنهان‌کاری در قبال آلودگی هوا انتقاد کرده است.پرهیز دولت از ارائه اطلاعات دقیق در باره هوای تهران، به اندازه‌ای است که خبرنگاران از حضور در آخرین جلسه کمیته کاهش آلودگی هوای استان تهران منع شدند.پرونده آلودگی هوای تهران، از سال ۱۳۸۴ تاکنون در کمیسیون اصل ۹۰ مجلس در حال بررسی است و نتایج تحقیقات نمایندگان مجلس هفتم و هشتم درباره علل اصلی این آلودگی و معرفی نهادهای مسئول هنوز منتشر نشده‌اند.تداوم آلودگی هوای تهران با وجود تعطیلی مدارس و اجرای طرح زوج و فرد تردد خودروها، دامنه انتقاد به محمود احمدی‌نژاد را گسترش داده است.یوسف رشیدی، مدیرعامل شرکت کنترل کیفیت هوای تهران می‌گوید که ۸۰ درصد

دنباله در صفحه ۱۴

چشم انداز

در مناظره شکوری راد و داوری:

خبرهای فاش نشده ای که در لرستان فاش شد!

(۲)

در مورد حزب توده نیز این حزب تا پیش از کودتای ۲۸ مرداد فضای دانشجویی را در دست داشت و پس از آن انشعاب‌های مختلفی که در آن رخ داد، روح کلی آن بود که در تشکل های مختلف وجود داشت دانشگاه را به عنوان فضای سیاسی و دانشگاه را کنشگر سیاسی می‌دانست.

رهبر معظم انقلاب سال ۷۳ در دیداری با مسئولان خبرگزاری جمهوری اسلامی که محتوای آن منتشر نشد فرمودند: مارکسیست‌ها حرف بی ربط زیاد دارند اما یک حرف خوب هم داشتند و آن اینکه «مبارزه، علم است»؛ یعنی باید تضادهای اصلی در جامعه را تشخیص داد و بفهمیم دعوای واقعی کجاست که خیلی‌ها سعی کردند در کشور ما این تضاد را تعریف کنند. مثلاً بعضی‌ها از تضاد اقتدارگرایی و مردم‌سالاری و عده‌ای هم از تضاد اسلام و مدرنیته سخن گفتند که بصیرت یعنی اینکه بدانیم در این میان کجا بایستیم. شکوری‌راد: بلافاصله پس از انتخابات بلایی بر روزگار معترضان آمد که تمام اسناد و مدارک آنها را گرفتند و حتی مدارک کمیته صیانت از آراء هم از بین رفت و اصولاً بخشی از هدف کودتا از بین بردن آنها بود اما خداوند خواست و نوار سخنرانی سردار مشفق که جزو کادر مرکزی کودتا بود به دست معترضان افتاد و اعترافات صریح ایشان را تاکنون کسی تکذیب نکرده بلکه سردار جوانی معاون سیاسی سپاه پاسداران آنها را تایید کرد. لذا اعترافات وی مهم‌ترین سند در مورد مهندسی کردن انتخابات برای کسب نتیجه دلخواه است که بر همین اساس ۷ اصلاح طلب شکایتی را نوشتند که اگر دستگاه قضایی به آن رسیدگی کند شواهد لازم وجود دارد و به همین دلیل موضوع تقلب و کودتا دارای اسناد کافی است و همین که دستگاه قضایی حاضر به رسیدگی نیست حکایت از متقن بودن آنها دارد.

ادامه دارد...

خبرها و نظرهای هنری، فرهنگی و اجتماعی جهان...

نمایشی برای شناساندن افغانستان به تماشاگران تئاتر نیویورک

نمایشنامه ای به نام «افغانستان: بازی بزرگ» اخیرا در مرکز «اسکربال» دانشگاه نیویورک توسط کمپانی تئاتر «ترایسیکل» به نمایش درآمده است. این نمایش در طول هفت ساعت و نیم و از طریق یک سری قطعات کوتاه تئاتری وقایع و رویدادهای شخصی و عمومی یک دوران ۱۷۰ ساله از تاریخ معاصر افغانستان را به نمایش می گذارد. هرچند نوشته هایی که برای اجرا در این نمایش انتخاب شده از یک دستی لازم برخوردار نیستند اما این اثر نمایشی که با همکاری «نیکلاس کنت» و «ایندهو روباسینگهام» کارگردانی شده است یک اثر برانگیزنده و ارزشمند تئاتری به شمار می رود.

نمایش «افغانستان: بازی بزرگ» از ۱۲ نمایشنامه تک پرده ای و کوتاه و سه قطعه نمایش مستند بر اساس وقایع تاریخی

دنباله د ر صفحه۱۶

ادامه خاموشی چراغ ارکستر سمفونیک ملی ایران

ارکستر سمفونیک ملی ایران مدتهاست که هیچ برنامه ای را اجرا نمی کند. فراتر از آن، این ارکستر عملاً تعطیل شده است. مسئولان دولتی مشکل بدون اجرا ماندن و خاموشی چراغ ارکستر سمفونیک ملی ایران را در نبود رهبر ارکستر ارزیابی کرده و می گویند: اگر فرهاد فخرالدینی بار دیگر قبول مسئولیت کند، این ارکستر دوباره راه اندازی می شود. حسن ریاحی عضو شورای موسیقی بنیاد رودکی در این باره گفته است: آقای فخرالدینی نمی خواهد مسئولیت ارکستر ملی را دیگر بار برعهده گیرد؛ زیرا خسته شده و خواهان استراحت است. کسی نمی گوید فرهاد فخرالدینی که بیش از ده سال رهبری ارکستر سمفونیک ملی ایران را برعهده داشت، چرا کناره گیری کرد و چرا گفت خسته شده، فراتر از آن، برخورد مدیران موسیقی ارشاداسلامی چه تاثیری در کناره گیری یکباره فخرالدینی داشته است. مدیران ارشاداسلامی آگاه به اعمالشان امروزه نیک آگاهند چرا فخرالدینی با وجود تحمل همه نامهری ها و ناملایمتی ها ده سال تاب آورد؛ اما به یکباره چوب رهبری ارکستر را بر زمین نهاده و خانه نشین شد. هرچند انجمن موسیقی ایران که زیر نظر وزارت ارشاداسلامی بر فعالیت های موسیقی ایران نظاره می کند، همچنان به سکوت همراه با رضایت خویش ادامه داده است؛ اما حسن ریاحی عضو شورای موسیقی بنیاد رودکی که خود عضو شورای ارکستر سمفونیک تهران نیز هست، از

دنباله د ر صفحه۱۲

تابلوی پیکاسو رکورد بازار آثار هنری را شکست

یکی از آثار پابلو پیکاسو به عنوان گرانترین اثر هنری به فروش رسیده است.

تابلو "زن عریان، برگ های سبز و تندیس" در حراجی کریستی در نیویورک به قیمت ۱۰۶ میلیون دلار به فروش رسید که بالاترین رقم پرداخت شده برای یک اثر هنری است. این اثر پیکاسو در سال ۱۹۳۲ خلق شد و پیش از این در اختیار خانواده برادی بوده است.

خانواده مجموعه دار برادی، این اثر را در دهه ۵۰ میلادی خریده بودند و تنها یک بار در سال ۱۹۶۱ به نمایش گذاشتند.

پیش از این رکورد فروش آثار هنری به یکی از کارهای آلبرتو جاکومتی، مجسمه ساز سوئیسی تعلق داشت که دو ماه پیش ۱۰۴ میلیون و ۳۰۰ هزار دلار به فروش رسید.

رکورد فروش آثار هنری تا سال ۲۰۰۴ در اختیار یکی دیگر از آثار پیکاسو بود که به قیمت ۱۰۴ میلیون دلار و ۱۰۰ هزار دلار به فروش رسیده بود.

فروشندگان تابلو "زن عریان، برگ های سبز و تندیس" پیشبینی می کردند این تابلو به قیمت ۷۰ تا ۸۰ میلیون دلار به فروش برسد.

کارشناسان با توجه به رقم بی سابقه فروش این تابلو می گویند این رخداد بیانگر پشت سر گذاشتن دوره رکود اقتصادی در بازار آثار هنری است.

نقش "لیدی گاگا" در شو بیزنس ها...

"رولف سایمون" یکی از بنیانگذاران صنعت معاصر تفریحات و سرگرمی های اموبایل و پیشتاز موسیقی پرتحرک در ابعاد جهانی، "پدر رینگتون" و تهیه کننده برنامه های "لیدی گاگا" خواننده معروف، در وقت تنفس قبل از مراسم اعلام نتایج مسابقه Summit Award World در مصاحبه اختصاصی با خبرگزاری «ریانووستی» روسیه شرکت کرد. این گفتگو در محلی نزدیک پیست مسابقات اتومبیلرانی فرمول ـ یک در جزیره "یاس" در ابوظبی انجام شد.

-لطفا بگوئید چگونه می توان صفحه خود در شبکه اجتماعی Facebook را همچون صفحه لیدی گاگا پرطرفدار کرد؟ بزرگترین مشکل در راه بدست آوردن مقام اول در جدول رده بندی جهانی Facebook چه بود؟

ـ لیدی گاگا استاد بزرگ صنعت تفریحات و سرگرمی های عمومی وهمچون باتوینیک در شطرنج است. این خانم می داند که برای موفق شدن چه کار باید کرد. اکنون شمار هواداران او در اینترنت ۷ میلیون نفر در شبکه اجتماعی Twitter و ۲۵ میلیون نفردر Facebook است. ـ توصیه شما برای رسیدن به چنین موفقیتی دراینترنت چیست؟ شاید روش های ویژه ای برای این کار وجود داشته باشد؟ ـ وجود متخصصان خوب برای افزایش کارایی سیستم های جستجو ضرورت دارد. لازم است با آدمهای بااستعداد و خلاق کار شود. ـ به نظر شما چرا صفحه لیدی گاگا در Facebook پرطرفدارتر از صفحه اوباما است؟ ـ صفحه لیدی گاگا منحصربفرد تر و خنده دارتراست! صفحه اوباما برای روشنفکران و اهل علم در نظر گرفته شده است اما لیدی گاگا به زبان قابل فهم برای همه از جمله زنان و مردان معمولی صحبت می کند. فکر می کنم قضیه این باشد.

ـ بنظر شما کدام "کانتنت" (محتوا) برای کاربران Facebook جالب تر است؟ عکس، ویدئو، متن یا موسیقی؟

ـ همه آنها. مثلا صفحه "لوئیس هامیلتون" راننده مشهور فرمول-یک در Facebook دارای طرفداران زیادی است. ارائه فیلم های کوتاه خوب از طریق سایت "یو توب" یکی از دلایل اساسی موفقیت اوست. ـ در صفحه لیدی گاگا مطالب بصری زیادی وجود دارد. آیا بنظر شما عکس و ویدئو برای کاربران جالب تر از پیام های کتبی است؟ ـ نه پیام های کتبی از

دنباله د ر صفحه۱۶

www.wilshirebank.com

30th Anniversary since 1980
2010 Customers' Year of Success

مزایای استفاده از فعالیت های بانکی ما کماکان ادامه دارد

شما تا ۵ حساب بانکی را می توانید به هم وصل کنید.[1]

Wilshire State Bank's
Business Plus Package

صورت حساب های ماهانه خود را می توانید رایگان و اتوماتیک پرداخت کنید.
از سیستم اینترنتی ما مجاناً استفاده نمایید.
یک (Wire Transfer) حواله بانکی رایگان در هر ماه[2]
سه فقره (Cashier's Checks) چک بانکی مجانی در هر ماه[2]
یک (Traveler's Check) چک مسافرتی تا مبلغ ده هزار دلار در هر ماه به صورت رایگان[2]
دسته چک اول یا (Intro Pack) رایگان (به ارزش بیش از ۱۲۵ دلار)[3,2]

از طریق www.wilshirebank.com و یا با دیدار از یکی از شعبات ما همین امروز می توانید

WILSHIRE STATE BANK
Bank on Your Success

[1] حساب اصلی این بانک بایستی حساب چکینگ و حساب تجاری در بانک WSB باشد و صاحبان این حساب ها باید تراز و موجودی ماهانه شان مبلغا ۲۵/۰۰۰ دلار در هر ماه باشد.
[2] این برنامه برای حساب های که موجود تجاری که مشتریان در نظر دار ند این حساب تجاری
را به آنها اضافه نمایند قابل اجرا نیست. شرایط و تر م های بانک برای این حساب ها وجود دارند. که می توانید با یکی از شعبات بانک WSB تماس گرفته و یا از
www.wilshirebank.com برای دریافت اطلاعات بیشتر از این بانک دیدن فرمائید. لطفا به شرایط بانکی این حساب ها و شرایط واریز پول و موافقت
نامه های آن توجه داشته باشید و همچنین به جدول مخارج و هزینه های این حساب ها دقت کنید.

Member FDIC

Steve Aminpour 213.639.1825
3200 Wilshire Blvd., Los Angeles, CA 90010

Bizhan Makhani 213.749.5107
1300 S. San Pedro St., Los Angeles, CA 90015

توقف سپاهان، پیروزی استیل و در نهایت شکست پرسپولیس

دنباله از صفحه ۶

سقوط کرد. تیم‌های استیل‌آذین و فولاد خوزستان در ورزشگاه دستگردی برابر هم صف‌آرایی کردند که در این مسابقه استیل‌آذین با گلزنی سیاوش اکبرپور در دقایق ۳۴ و ۶۵ از روی نقطه پنالتی، در مقابل تک گل فولاد که توسط باکاری دیاکیته در دقیقه ۷۰ به ثمر رسید، با نتیجه ۲ بر یک به برتری دست یافت.

استیل‌آذین با این پیروزی توانست اولین ۳ امتیازی این فصل را با علی پروین، رئیس سازمان این باشگاه و محمد خاکپور، سرمربی خود جشن بگیرد.

قضاوت این دیدار برعهده علیرضا فغانی بود.

وی به مهرداد جماعتی، جابا مجیری، رضا نوروزی، سیامک سرلک از فولاد خوزستان و امیر شاپورزاده از استیل‌آذین کارت زرد نشان داد و در دقیقه ۶۵ رضا معقولی از فولاد را با کارت قرمز جریمه و از زمین بازی اخراج کرد.

در دیگر بازی همزمان سپاهان و راه‌آهن شهرری در اصفهان برابر هم قرار گرفتند که شاگردان تارتار در دقیقه ۱۶ با گل امین متوسل‌زاده از حریف خود پیش افتادند و نیمه اول را با برتری به رختکن رفتند اما در نیمه دوم شاگردان امیر قلعه‌نویی در دقیقه ۵۰ توسط جلال حسینی توانستند بازی را به تساوی بکشانند. این پایان کار نبود و بار دیگر بهادر عبدی در دقیقه ۷۰ از روی نقطه پنالتی گل دوم راه‌آهن را به ثمر رساند ولی سپاهان اجازه نداد این خوشحالی زیاد دوام داشته باشد و در دقیقه ۷۳ توسط محسن بنگر، مدافع خود بازی را بار دیگر به تساوی کشاند و بازی با تساوی ۲ بر ۲ خاتمه یافت.

البرز حاجی‌پور، داور مسابقه به حسین کوشکی بازیکن راه‌آهن کارت زرد نشان داد. وی امید ابراهیمی از سپاهان را در دقیقه ۷۰ از زمین بازی اخراج کرد.

دیدار تیم‌های نفت تهران و ملوان بندرانزلی نیز که در ورزشگاه تختی تهران برگزار شد با تساوی بدون گل به پایان رسید.

قضاوت این دیدار برعهده ایرج ساعدی بود. وی به محسن مسلمان و پژمان نوری از ملوان کارت زرد نشان داد.

"نیازمندیها"

تلفن تماس برای درج آگهی ها در روزنامه:
۱۸۲۶-۲۸۵ (۸۱۸)

فرش برای فروش

یک فرش ۹ متری و ۲ عدد قالیچه بعلت مسافرت بفروش می‌رسد.
تلفن: ۰۴۶۰-۳۰۷-۸۱۸

خانه ای برای فروش در تهران یا معاوضه با ملکی در لوس آنجلس

خانه ای در تهران قابل فروش و یا معاوضه با مستغلات در لوس آنجلس، لوس آنجلس کانتی و یا اورنج کانتی با شرایط بسیار خوب به دلایل زیر:
۱- این خانه دارای دو و نیم طبقه کاملا مستقل و قابل سکونت است. (۶۰ +۱۶۰+ ۱۶۰ متر مربع)
۲- در ۳۰۰ متر مربع این خانه (۱۵x ۱۲ متر مربع) اجازه احداث ۶ طبقه بنا داده می‌شود. و بدین ترتیب تبدیل آن به ۱۰ واحد مسکونی ۸۰ متر مربعی با پارکینگ به خوبی میسر است.
پیامگیر: ۴۴۵۶-۹۸۶-۵۶۲/ ۱۴۶۷-۹۹۱-۳۱۰

SUPER VISION OPTICAL SINCE 1952
EYEWEARSUPPLIES
سوپر ویژن
آخرین کلام درمد و زیبایی عینک های آفتابی و طبی
به مدیریت حسین سیلانی
210 South Robertson Blvd Beverly hills Ca 90211
Tel:(310) 623-4848

A TO Z HANDYMAN

- تعمیر انواع ماشین های رخت شویی و ظرف شویی
- رسیدگی به باغچه و باغ های شما (Garden Wrokd) ماهانه فقط ۶۵ دلار
- همه نوع کار در مورد Landscaping و نقاشی ساختمان
- کاشت چمن جدید و یا تعمیر و رسیدگی به آن
- تمیزکردن درختان و گلها

تلفن تماس: ۳۸۵۳-۳۳۵-۸۱۸

دارالترجمه ایران

daraltarjomeh@yahoo.com

ترجمه کلیه اسناد و مدارک از قبیل شناسنامه مدارک تحصیلی وکالتنامه ترجمه مقالات وکتاب ترجمه مدارک و نامه های دریافتی از سوشیال سکیوریتی و اداره مهاجرت قباله ازدواج و انحصار وراثت و فوت در ایران یا آمریکا ما در اسرع وقت به منزل و یا محل کار شما برای دریافت و تحویل مدارکتان می‌آییم و این خدمات رایگان است.
- همچنین داراتر جمه ایران کتاب و یا مقاله های شما را از زبان انگلیسی به فارسی تر جمه‌کرده و تایپ فارسی هم انجام میدهد.

سعید فرخی ۳۱۳۴-۶۸۷-۸۱۸ Lic#LO49-2344132

دکتر کمال متیان

"دندانپزشک عمومی و زیبایی"
Kamal Matian D.D.S
روت کانال، باندینگ، سفیدکردن دندان، جراحی دندان عقل، معالجه بیماریهای لثه، دندان های مصنوعی با لثه نرم
'قبول بیمه و پرداخت قسطی بدون بهره'
818-708-7000
۸۱۸-۷۰۸-۷۰۰۰
18701 Sherman Way, #1, Reseda, CA 91335
۱۸۷۰۱ شرمن وی، سوئیت ۱ واقع در شهر رسیدا، ۹۱۳۳۵

بحران خروج متخصصین نفتی از ایران!

دنباله از صفحه ۱۸

تعریف صادقی از این روش پلکانی معطوف به افزایش حقوق افرادی است که در بدو استخدام قرار گرفته اند و از حقوق کم تری در نفت برخوردار بوده اند.» »بنا به تعریف میر کاظمی، امسال کارکنانی که حقوق پایینی به نسبت حقوق دریافتی کارکنان نفتی دریافت می کردند حقوقشان ۲۳ درصد افزایش یافته و در عین حال کسانی که از حقوق بالاتر و بیشتری برخوردار بوده اند ۷ و هشت دهم درصد افزایش درآمد داشته اند. این در حالی است، که متخصصان نفتی ایرانی یک چهارم حقوق مهندسان خارجی را در پروژه های ایرانی دریافت می کنند و همین امر نیز باعث کاهش رغبت متخصصان داخلی جهت حضور در صنعت نفت ایران شده است. از دید خبر آن لاین، «در فضایی که تحریم ها مانع حضور متخصصین خارجی به کشور می شود حفظ متخصصین نفتی یک ضرورت است که عدم توجه به این اقدام می تواند لطمات جبران ناپذیری را به صنعت نفت ایران وارد کند.» »هم زمان، روزنامه جهان صنعت، در شماره ۹ آذرماه، از کاهش سی هزار میلیارد تومانی سرمایه گذاری صنعتی در برنامه پنجم توسعه خبر می دهد. به نوشته این روزنامه، «در حالی که وزیر صنایع و معادن میزان سرمایه گذاری صنعتی برنامه چهارم را رقم هفتاد هزار میلیارد تومان ذکر کرده است، مدیرکل دفتر نظارت و ارزیابی وزارتخانه متبوع وی میزان سرمایه‌گذاری در حوزه صنعت طی برنامه پنجم را ۴۰ میلیارد دلار معادل ۴۰ هزار میلیارد تومان ذکر کرده که این مساله یا حکایت از کاهش سرمایه‌گذاری ۳۰ هزار میلیارد تومانی صنعتی طی برنامه پنجم دارد یا این که رقم هفتاد هزار میلیارد تومان مورد اشاره وزیر در برنامه چهارم رقمی متورم شده بوده است.» »

ادامه خاموشی چراغ ارکستر

دنباله از صفحه ۱۰

پاسخ به این پرسش که آیا اگر فرهاد فخرالدینی از پذیرش مسئولیت پذیری سر باز زند، آیا ارکستر سمفونیک ملی ایران باید تعطیل شود؟ تنها گفت: فریدون شهبازیان را برای رهبری ارکستر ملی معرفی کرده ام اما نتیجه ای نگرفته ایم. این به معنای آن است که مدیران ارشاداسلامی هنوز در این باره تصمیمی نگرفته اند. کیوان ساکت نوازنده در باره ضرورت همیشگی وجود ارکستر ملی در هرکشور نوشته است این ارکستر نشانگر توجه به فرهنگ کشور، موسیقی و ادبیات موسیقیایی ما و نشانگر فرهنگ چند هزارساله ایران کهن است.

سوار بر موج حوادث در ایران و جهان...

عروسی که دو بار فرار کرد...!

عروس ۱۶ ساله ای که در شب عروسی خود از آرایشگاه فرار کرده بود پس از ۴۸ ساعت به پلیس پناهنده شد.به گزارش پایگاه اطلاع‌رسانی پلیس، محدثه داستان خود را در اداره پلیس اینچنین تعریف کرد: در خانه ما غوغایی به پا بودو همه آماده شدند تا جشن عروسی‌ام را برگزار کنند اما غم بزرگی روی دلم سنگینی می‌کرد و فقط به دیگران نگاه می‌کردم. من نمی‌توانستم با هیچ کس درد دل کنم ولی دوست داشتم فریاد بزنم و به همه بگویم نمی‌خواهم با فرشاد ازدواج کنم. نزدیک غروب همراه خواهر شوهر و و خواهرم راهی آرایشگاه شدیم تا برای برپایی جشن آماده شوم اما من تصمیم خودم را گفتم و با خودم گفتم اگر الان دست به کار نشوم یک عمر بدبخت و فلک زده خواهم شد.برای همین هم به محض این که وارد آرایشگاه شدیم به بهانه صحبت کردن با یکی از دوستانم گوشی تلفن همراهم را به دست گرفتم و از سالن بیرون آمدم. من دوان دوان خودم را به سرکوچه رساندم وبا کرایه یک خودرو سواری خیلی سریع به پایانه مسافربری رفتم.حال خوبی نداشتم و نمی‌دانستم کار درستی انجام داده ام یا نه! من سوار اتوبوس شدم و بدون آن که برنامه مشخصی داشته باشم به تهران رفتم.ساعت حدود ۹:۳۰ صبح بود که در یکی از پارک‌های نزدیک پایانه مسافربری تهران قدم می‌زدم. دقایقی بعد من با پسرجوانی به نام پدرام آشنا شدم. او وقتی فهمید فراری هستم مرا همراه خود به خانه ای برد اما هنوزیک ساعت نگذشته بود که متوجه انحرافات اعتقادی این پسر جوان شدم. او شیطان پرست بود و با حرف‌هایی که می‌زد می‌خواست مرا هم به دام بیندازد.

دوباره فرار کردم:

عروس ۱۶ ساله افزود: من خیلی زود فهمیدم عجب غلطی کرده‌ام و اگر دست به کار نشوم هستی و تمام وجودم را از دست خواهم داد . برای همین هم در فرصتی مناسب از آن خانه لعنتی فرار کردم و بدون آن که فکر دیگری به سرم بزند مستقیم به پایانه مسافربری رفتم و بلیط گرفتم.من دوباره به مشهد برگشتم اما با توجه به آبروریزی که به بار آمده بود می‌ترسیدم به خانه بروم چون می‌دانستم خانواده ام در بدر دنبالم می‌گردند و اگر مرا پیدا کنند بلا به سرم خواهند آورد.چند ساعتی توی خیابان‌ها پرسه می‌زدم که با تاریک شدن هوا به گشت پلیس مراجعه کردم و از ماموران انتظامی کمک خواستم.«محدثه» در دایره جتماعی کلانتری شهید نواب صفوی مشهد با صدایی بغض گرفته در باره علت فرار خودش گفت: پدرو مادرم با توسل به زور مرا به عقد پسر عمویم درآوردند.شوهرم در یکی از شهرهای جنوبی کار می‌کند و درآمد بسیار خوبی هم دارد.او هر ۳۵ روز یک هفته به مشهد می‌آید ولی افسوس که مثل بت زهر مار، مغرور و بی‌عاطفه است و نمی‌شود با او یک کلمه حرف زد.نامزدم همیشه به چشم تحقیر آمیزی به من نگاه می‌کرد و هر وقت می‌خواستم نظری بدهم یا چیزی بگویم پا برهنه حرفم را قطع می‌کرد و می‌گفت: زن جماعت اگر رو ببیند قابل کنترل نخواهد بود.او نسبت به همه حرکات و رفتارم شک و سوء ظن داشت و همیشه تهدیدم می کرد که اگرروزی بفهمم به من خیانت کرده ای خرخره ات را با چاقو می‌برم و ... !!این جوان پر غرور حتی در دوران نامزدی خواسته های غیر معقولی داشت و آن قدر در روابط زناشویی مان خشونت به خرج می‌داد که ترس عجیبی پیدا کرده بودم و نسبت به تمام مردان احساس تنفر داشتم.

من از نامزدم می‌ترسم:

محدثه در ادامه بیان داشت: متاسفانه پدر و مادرم هیچ فرصتی به من ندادند تا بتوانم با آن ها درد دل کنم و مشکلم را بگویم. آنها فقط می‌گفتند چون پسر عمویت وضع مالی و درآمد ماهیانه خوبی دارد باید کلاه خودت را بالابیندازی که با تو ادواج کرده است و ... !!درشرایطی که همه چیز داشت به کام دل و طبق خواسته‌های غیر منطقی پسر عمویم پیش می‌رفت در شب عروسی‌ام دست‌های همه را توی حنا گذاشتم و فرار کردم. اگر چه فهمیدم فرار از خانه نه تنها مشکلی را حل نمی‌کند بلکه هزار تا مشکل دیگر برای آدم به‌وجود می‌آورد.به اینجا پناه آورده ام تا کمکم کنید. می‌خواهم به نامزدم بگویم تو حتما خودت روابط نامشروع زیادی داشته‌ای که به همه چیز و همه

دنباله د ر صفحه۱۴

نامگزاری خیابانی در اسرائیل به نام کوروش بزرگ

یهودیهای ساکن در اسراییل یکی از خیابانهای مهم پایتخت این‌کشور را به نام کوروش ایران نامگذاری کردند .بر اساس اسناد تاریخی‌کوروش قوم یهود را نجات داده بود و بر همین اساس در منابع آموزشی و کتب درسی دانش آموزان اسراییلی ازکوروش همواره به بزرگی یاد میشود.

بابا نوئل در روسیه و دیگر کشورها

هر سال ۱۸ نوامبر در روسیه روز تولد "دد ماروز" (بابا برفی) جشن گرفته می شود.
"دد ماروز"، "بابا نوئل"، "سنتاکلائوز"، "عمو نوروز" یا هر چه اسمش باشد،
شخصیت محبوب تمام بچه های دنیاست و هر سال شادی سال نو را با خود به ارمغان می آورد.

Advance Driving & Traffic School
818-670-897 818-881-8282
تعلیم و آموزش رانندگی، کلاس های جریمه ی رانندگی، انگشت نگاری کامپیوتری
انواع بیمه: سلامتی - تجاری - اتومبیل - عمر
7017 #A Van Nuys Blvd. Van Nuys, CA 91405

Insurance Services:
Auto
Health
Commercial
Life
Home
Bonds
818-670-8978

Live Scan
Auto Registration

کی یو مارکت
Q MARKET

تلفن رایگان: 1-877-4QMARKET , 17261 VANOWEN ST., TEL: (818) 345-4251

عرضه کننده انواع غذاهای ایرانی خانگی، گوشت، مرغ، ماهی

تمام مایحتاج ایرانیان زیر یک سقف

تازگی-فراوانی-ارزانی

حراج این هفته کیومارکت مارکت ایده آل ایرانیان

خواروبار:

آبلیمو گلچین	شیشه ای	۰.۹۹
خیار شور گلچین	قوطی	۰.۹۹
ماکارونی ایتالیایی	بسته ای	۰.۹۹
بیسکوئیت ساقه طلایی	۳عدد	۱.۹۹
روغن مازولا	۴۰ انسی	۲.۹۹
شور ممتاز ایران	شیشه ای	۱.۷۹
بادام‌کاغذی	پاندی	۳.۴۹
ترشی لیته ایران	شیشه ای	۱.۸۹

میوه و سبزیجات:

پرتقال	۴ پاند	۰.۹۹
خرمالو	۲ پاند	۰.۹۹
لیمو شیرین	پاندی	۰.۷۹
طالبی	پاندی	۰.۵۹
هندوانه	پاندی	۰.۱۹
کاهو و اسفناج	۲ عدد	۰.۹۹
بادمجان دلمه	۲ عدد	۰.۹۹

گوشت و مرغ و ماهی و دلی:

ماهیچه گوسفند	پاندی	۲.۹۹
ران مرغ‌کامل	پاندی	۰.۶۹
فیله‌کبابی	پاندی	۴.۹۹
ماهی سلمن تازه	پاندی	۳.۹۹
ماهی سفید تازه	هر پاند	۲.۹۹
خرما	پاندی	۲.۹۹

اعتبار تا ۱۷ دسامبر ۲۰۱۰

عروسی که دو بار فرار کرد

دنباله ازصفحه ۱۳

کس بدبین و مظنون هستی و از طرفی من با زنان فاسدی که در فیلم‌های مستهجن نقش کثیفی را بازی می‌کنند خیلی متفاوت هستم. دوست ندارم در خانه بنشینم و با شوهرم تصاویر زشت و شرم آور نگاه کنم و ... !!تعجب می‌کنم پسر عمویم با ۳۰ سال سن اطلاعات بسیار کم و نادرستی از همسرداری و روابط زناشویی دارد و در این رابطه بسیار خشن، سرد و عصبانی است.اعتراف می‌کنم که از شوهرم می‌ترسم و او را دوست ندارم. در پایان از تمام پدران و مادران خواهش می‌کنم به خواسته‌ها و نظرات فرزندان خود اهمیت بدهند و جوانان نیز سعی کنند با مطالعه و مشاوره نکات لازم زناشویی را فرا گیرند. چون نحوه برخوردمنطقی با همسر و آگاهی از روابط صحیح زناشویی بسیاری از مشکلات را حل خواهد کرد.

هوای تهران آلوده و قربانی سیاست شده است

دنباله ازصفحه ۹

آلودگی هوای تهران مربوط به خودروهاست. وی تاکید می‌کند که تنها سالانه حدود یک میلیون و ۶۰۰ هزار تن انواع آلاینده‌ها به‌وسیله خودروها وارد هوای پایتخت می‌شوند.این در حالی است که احمدی‌نژاد مصوبه مجلس در مورد اختصاص دو میلیارد دلار بودجه مترو را "غیرقانونی" اعلام کرده و گفته که دولت این مصوبه را اجرا نخواهد کرد. تحلیلگران می‌گویند که مخالفت احمدی‌نژاد با بودجه مترو به این دلیل است که نمی‌خواهد محمد باقر قالیباف، شهردار تهران با پیشرفت طرح مترو، موفقیت و چشم‌انداز سیاسی برجسته‌ای پیدا کند.

شکست مذاکرات صلح خاورمیانه منطقه را نسبت به آینده نگران کرده است

دنباله ازصفحه ۵

مقام‌های آمریکایی با وجود اذعان به شکست تلاش‌های خود می‌گویند هنوز در جست‌وجوی راه‌های دیگر برای بازگشت دو طرف به میز مذاکرات هستند؛ مسئله‌ای که دیگر بعید است به نتیجه برسد. پیش از این ایهود باراک، وزیر جنگ اسرائیل به ۲کمیته پارلمان این رژیم (کنست) اعلام کرده بود که آمریکا و اسرائیل در دستیابی به توافق در زمینه تمدید توقف شهرک‌سازی‌ها شکست خورده‌اند. محمود عباس، که برای دیدار با مقام‌های یونان به آتن سفر کرده است، به‌دنبال این مسئله اعلام کرد که مذاکرات سازش با اسرائیل در یک وضعیت بحرانی قرار دارد. یاسر عبد ربه، دبیر کمیته اجرایی سازمان آزادیبخش فلسطین هم روز گذشته با اشاره به ناتوانی آمریکا در به نتیجه رساندن مذاکرات سازش، مراجعه به سازمان ملل را اقدام بعدی تشکیلات خودگردان دانست. وی گفت: آمریکا به‌جای مسئولیت پذیر ساختن اسرائیل، فرصت بیشتری به این رژیم برای وقت‌کشی داده است. این مقام تشکیلات خودگردان فلسطین تاکید کرد که آمریکا در تلاش‌هایش برای به نتیجه رساندن مذاکرات سازش ناموفق بوده و اکنون زمان آن است که تشکیلات خودگردان برای به‌دست آوردن خواسته‌های خود به جامعه ملل مراجعه کند. به هر حال شکست این مذاکرات آینده منطقه را نگران کننده کرده است.

بنزین ، هوای تهران را آلوده کرده است

دنباله ازصفحه ۵

داخل ایران برای مقابله با تحریم‌های بین‌المللی بوده است. پس از تصویب تحریم صادرات بنزین به ایران توسط دولت آمریکا، بسیاری از شرکت‌های بزرگ نفتی فروش بنزین به ایران را متوقف کردند. وزارت نفت ایران برای جبران کمبود بنزین در بازار داخلی در مراکز پتروشیمی خود تولید این محصول با کیفیت بسیار نازل را آغاز کرد، چون ایران ازامکانات پالایشگاهی لازم برای تولید بنزین برخوردار نیست.« آینده» که نسبت به دولت موضع انتقادی دارد چند روز پیش نوشت: «این سوخت جدید ممکن است یک برگ برنده سیاسی باشد، ولی کیفیت آن بسیار نامرغوب و آلوده‌کننده است.» »محمدهادی حیدرزاده، از مسئولان شهرداری تهران، روز یک‌شنبه به روزنامه شرق گفت که تهران برای ۲۵ روز مداوم در حالت هشدار جدی بوده و این حد از آلودگی ممتد در سطح جهان رکوردی بی‌سابقه است.برخی از گزارشات رسانه‌های دولتی از قول مقامات مسئول می‌گویند که وجود بیش از سه و نیم میلیون خودرو در سطح شهر تهران عامل تولید ۸۰ درصد ازآلودگی هوای این شهر است.واشینگتن پست می‌نویسد که از دو هفته پیش با رسیدن توده‌های گسترده هوای خشک منطقه اقیانوس هند به آسمان تهران عملا امکان ریزش باران یا برف منتفی شده و به همین خاطر تشدید آلودگی تداوم یافته است. قرار بود روز دوشنبه هواپیماهای حامل آب در آسمان شهر تهران آب پخش کنند تا به این وسیله در لایه‌های سنگین غبار آلوده شکافی ایجاد شده و بخشی از آلودگی به حرکت درآید.یک طرح دیگر دولت محمود احمدی‌نژاد نصب دستگاه‌های تصفیه هوا در نقاط بسیار آلوده شهر است. با وجود مشکل جدی آلودگی هوای تهران که حدس زده می‌شود دلیل تشدید آن بنزین تولید داخل باشد حکومت ایران در تبلیغات خود مدعی است که تولید این محصول به مرحله‌ای رسیده که قرار است به‌زودی به خارج صادر شود.اگر مذاکرات اخیر ایران با کشورهای ۵+۱ به نتیجه نرسد آمریکا و متحدانش تحریم‌های شدیدتری علیه ایران به اجرا خواهند گذاشت و این می‌تواند مشکل بنزین و در نتیجه آلودگی هوا را تشدید کند.

ده نفر قزلباش

نوشته حسین مسرور

چند ساعت از شب گذشت و هنگامه حمله و کشتار همچنان باقی و برقرار بود .
خرمنها ی آتش که از گوشه و کنار زبانه می‌کشید اشباح هولناک جنگجو یانی راکه در سنگر های تاریک موضع گر فته بودند نمایان می‌ساخت .هر دو طرف برای روشن ساختن صحنه جنگ و یافتن هدف ،مشعلهای بزرگ بر پا ساخته ، خرمنهای آتش افروخته بودند .گاه گاه که شمخالی در می‌رفت و یا تو پی شلیک می‌شد ،در روشنایی زود گذر آن سرهای بی آرام جنگجو یان و نیم تنه ها ی زره پوش محصور از آن نمایان می‌گشت و فریاد الله اکبر مردم شهر بر آسمان می‌رفت و با غرش توپهای سهمگین آمیخته شده زهره شیر راآب می‌کرد . اپاسی از شب گذشت و هیچ کس از دو طرف دست از کوشش باز نداشت .درویش محمد خان فریاد می‌کرد :
-آهای قزلباش مردم آذربا یجان و اصفهان خاطر جمع بدانیدکه اگر شهر از دست رفت ،دشمن به خرد و بزرگ زن و مرد شما ترحم نخواهدکرد .همه به بدترین صورتی در خاک رهگذار خواهید افتاد .و در آغوش مرگ ننگین خواهید خفت .پس کوشش کنید تا به یاری ائمه اطهار پای دشمن به درون شهر نرسد و جنبش جنون آمیز آنان به سکون نومیدی و حرمان منجر شود ،بلکه خورشید نجات شهر اندک اندک از پس افق صبر و برد باری چهره نماید .
مردم نیشابور گفتند :
-ما دروازه ها وکوچه ها را نگاه می‌داریم ،شما برج و بارو را حفظ کنید ما تا جان در بدن داریم نمی‌گذاریم پای ازبک به دهلیز خندق برسد شما مراقب حصار باشید .در این حال تو پخانه ازبک از ظلمت شب استفاده کرده پیشتر آمد و تپه بزرگی راکه در محاذی دروازه بود تکیه گاه شلیک خود ساخت .گلوله های سنگین توپ در هر بار قسمتی از برج و بارو را ویران می‌ساخت و مجا هدینی راکه بالای آن مقام داشتند تهدید به فنا می‌کرد .نزدیک شدکه برج ساقط گردد و راه را برا ی یورش به شهر همواره نماید ،اما مدافعین دست از کوشش بر نداشته راه ورود دشمن را مسدود می‌ساختند .هر کس کشته می‌شد دیگر ی به جای او می‌رفت و هر دسته ای را داس مرگ می‌درود دسته ای دیگر بر جای آن اظهار حیات می‌نمود .درویش محمد خان فریاد کرد : -بنا ها کجا رفتند ؟ جمعی گفتند:
حاضریم ،چه بایدکرد ؟ -زود زود برج را تعمیر کنید ،مهلت ندهید .
بنا و عمله هجوم آوردند .بیل داران و بنا یان در زیر آتش سوزان گلو له توپ دست به‌کار بنایی شدند .گل و خشت مهیا شد .باید افرادی ترک جان گفته روی برج بایستند و شروع به‌کار نمایند .درویش محمد فریاد زد :
-یا لا قزلباش وقت همت است .در زیر این شب مظلم و در سراپرده این تاریکی موحش هم افتخار پیروزی نهفته و هم ذلت شکست ،هم لکه ننگ و عار مهیا ست و هم نشان عظمت افتخار .بکوشید تا در ساعتی که آفتاب جهانتاب عالم را منور می‌سازد تارک سرفرازی شما با این ابلق احترام زینت یابد و خصم کینه توز سرکوفته و ننگ آلوده راه دیار عدم پیش گیرد .توپهای ازبک نعره می‌زد و رخنه های دیوار شکسته را هر لحظه بیشتر و گشادتر می‌ساخت .افراد ازبک از پشت سنگر ها سر می‌کشیدند و آماده حمله می‌شدند تا از شکاف حصار وارد شهر شوند و با تصرف شوند و با تصرف برجی سقوط ساخلو ی شهر را محقق گردانند .

ادامه دارد...

نکته ها

دنباله ازصفحه۲

روزنامه ها دستور داده که حق ندارند نامه دفاعیه مدیر روزنامه ایران را بر علیه مهدی هاشمی چاپ کنند.
توجیه دادستان این است که هنوز در زمینه ی مهدی هاشمی رایی از سوی قاضی صادر نشده است. این دستور موجب آن شده که وزیر ارشاد به دادستان تهران اعتراض کند و بگوید که در امور ما دخالت می‌کنید! و به این ترتیب جنگ و ستیز دو قوه مقننه و قضائیه با دولت احمدی نژاد علنی به پیش می‌رود.
محمد حسینی، وزیر ارشاد دولت محمود احمدی‌نژاد، روز چهارشنبه از دادستان تهران به دلیل جلوگیری وی از انتشار متن دفاعیات مدیر مسئول روزنامه دولتی ایران در رسانه‌ها انتقاد کرده است.
وی در واکنش به سخنان عباس جعفری‌دولت‌آبادی، دادستان تهران، در این باره گفته است: «شاید انتقاداتی به انتشار این مطلب وارد باشد، اما مانع تراشی برای این مسئله اشتباه است.»
وزیر ارشاد جمهوری اسلامی همچنین افزوده است: «مهدی هاشمی یک فراری است و این موضع‌گیری از سوی دستگاه‌ها و افراد حمایت تلقی شده و اشتباه است. او موارد متعددی از تخلفات را دارد و حکم دستگیری‌اش صادر شده است.»
عباس جعفری‌دولت‌آبادی، دادستان تهران روز سه‌شنبه از رسانه‌های خبری در ایران خواسته بود، از انتشار دفاعیات مدیر مسئول روزنامه ایران در دادگاه رسیدگی به شکایات مهدی هاشمی از وی خودداری کنند.
دادستان تهران در این باره اظهار داشته بود: «انتشار لایحه دفاعیه مدیرمسئول روزنامه ایران از چند جهت اشکال قانونی دارد. اول اینکه به برخی از افراد اهانت شده و دوم اینکه قبل از رای دادگاه منتشر شده است.»

نکته نویس

INDIVIDUALS, COUPLES
&FAMILY PSYCHOTHERAPY

دکتر هاله اقراری

روانشناس و مشاور

HALEH EGHRARI, PH.D.
LICENSED PSYCHOLOGIST
LIC.#PSY 13673

متخصص در زمینه های:

- افسردگی و اضطراب
- اختلالات روانی
- مسائل فردی، زناشویی و خانوادگی
- مشکلات نوجوانان و جوانان
- دشواری های عاطفی ناشی از مهاجرت

با گروهی از بیمه های درمانی همکاری می‌شود

"مطب در وست وود"

TEL:(310)441-9550

1314 WESTWOOD BLVD, #206
LOS ANGELES, CA 90024

میهمان ناشناس

دنباله ازصفحه ۲

بودند، این آقای دکتر محمود رضائیان، پزشک معروف ایرانی در تلاش بود که به اپوزیسیون بقبولاند که ضرورت دارد،آمریکایی ها را در عمل انجام شده ای قرار دهیم و یک دولت در تبعید تشکیل دهیم و برای اینکه این امر قانونی باشد آنرا در یک کشور کوچک در جزیره ای به ثبت برسانیم.
اما نه شاهزاده و نه دیگر رهبران اپوزیسیون پیشنهاد وی را هر یک به دلایلی جدی نگرفتند.
حالا مشاهده می‌کنیم که در دورانی که آمریکا و اروپا همچنان به دنبال ساخت و پاخت با حکومت تهران هستند، چهره هایی که کوچکترین ارزش و اعتباری در جامعه ی ایرانی ندارند چه در اروپا و چه در آمریکا، دولت در تبعید تشکیل داده اند! تا آنرا در جلسات خصوصی خانگی باد بدهند!
زیرا آنرا با هر کسی که این مسئله را در میان میگذارند به آنها می‌خندند!.
میهمان نانشناس

گفتنی ها

دنباله ازصفحه ۲

مسافران ایرانی پرواز شماره ۳۵۸ ایران ایر، که قرار بود ساعت ۹.۱۰ از دوبی به مقصد تهران پرواز کند، با گستاخی ماموران فرودگاه دوبی این شهر متعلق به کشور حاشیه خلیج فارس، مورد بی احترامی قرار گرفته و تحقیر شدند.
ماموران فرودگاه دوبی با معطل کردن مسافران و تفتیش دستی وسائل و بار آن ها به بهانه تحریم! ایران بدون هیچ گونه توضیح منطقی وسائل مسافران را برداشته، توقیف و ضبط کردند.
نکته جالب اینجاست که در میان اموال توقیف شده، از ماست و خمیر دندان گرفته تا اجناس گرانقیمت و با ارزش دیده می شده است.
مسافران ایرانی که مانند همیشه هیچ امیدی به پیگیری این موضوع توسط مسئولان سفارت ایران امیدی نداشتند به ماموران پلیس فرودگاه مراجعه کرده و به این اقدام توهین آمیز و دزدی به شیوه جدید ماموران فرودگاه اعتراض کردند که پلیس امارات نه تنها حق را به ماموران داده بلکه به نحوی ناشایست با ایرانیان برخورد کرده است.
گفتنی است، این گونه برخوردها نخستین بار نیست که از سوی اماراتی ها صورت می پذیرد و مسئولان فرودگاه امارات بارها ایرانیان را تحقیر کرده و برخورد بسیار ناشایستی از جمله تفتیش بدنی، سین جیم بی مورد، معطلی مسافران و ... با مسافران ایرانی را داشته اند و این در حالیست که تا کنون شاهد هیچ گونه تحرک اقدام قابل توجه از سوی مسئولان وزارت خارجه و سفارت ایران در مقابل گستاخی اماراتی نبوده ایم و مشخص نیست چه کسی مسئول و پاسخگوی توهین و تحقیر شخصیت ایرانیان در این کشور حاشیه خلیج فارس است.

نمایشی برای شناساندن افغانستان

دنباله از صفحه ۱۰

تشکیل شده است که درسه قسمت به نمایش گذاشته می شوند. بخش اول وقایع و رویدادهای اواسط قرن هیجدهم میلادی، تا ۱۹۳۰ را پوشش می دهد. قسمت دوم از سال ۱۹۷۹ تا ۱۹۹۶ را در بر می گیرد و سومین قسمت از ۱۹۹۶ تا ۲۰۱۰ را پوشش می دهد. هربخش از این نمایش در یک شب اجرا می شود وتماشاگران می توانند برای تماشای بخش های دیگر آن به محل تئاتر بازگردند. نمایش «بازی بزرگ» با نمایشنامه کوتاهی از «سیبا شکیب» آغاز می شود که بین دو قسمت مختلف از بخش اول نمایش تقسیم شده است. این قطعه کوتاه و میخکوب کننده نمایش را با یک انفجار هنری آغاز می کند و ماجرای مردی است که می خواهد تصویر یکی ازشخصیت های اثرگذارسیاسی افغانستان را روی دیواری نقاشی کند اما با مخالفت خشونت آمیز «طالبان» روبرو می شود. این اثر هنری و این نقاشی روی دیواردر طول مدت اجرای بخش اول نمایش «بازی بزرگ» وقایع و رویدادهای دیگر را هم تحت تاثیر قرار می دهد. این تصویر نقاشی شده نیمه کاره به صورت هوشمندانه ای نورپردازی شده است و نقطه ارتباطی است میان تماشاگر و شخصیت هایی که روی صحنه پرداخته شده اند. بازی های عمیق و چشمگیر بازیگران بریتانیایی از همان نخستین صحنه های آغاز نمایش به شدت تماشاگر را تحت تاثیر قرار می دهند. از جمله بازی «جما ردگریو» بازیگری که نقش همسر یک ژنرال انگلیسی را بازی می کند که در سال ۱۸۴۲ توانست از وقایع کشتار جمعی نیروهای انگلیسی به دست افغان ها جان سالم به در برد. «ردگریو» دیالوگ های خود و مفاهیم آن را با احساسی قوی و نیرومند به تماشاگر القا می کند. دیالوگ هایی که «استفن جفری» آن را نوشته و با مناظری از پاسگاه انگلیسی دورافتاده ای در مناطق مرزی «جلال آباد» هم آهنگ کرده است.

نقش "لیدی گاگا" در شو بیزنس ها...

دنباله از صفحه ۱۰

طرفداران بسیار بیشتری برخوردار هستند. ــ از طریق صفحه لیدی گاگا در Facebook می Facebook نظارت می کنید؟ ــ لیدی گاگا از طریق سایت شخصی خود و نه از طریق Facebook این چیز ها را می فروشد.

در آنجا بیشتر تی شرت و پوستر فروخته می شود. فروش بیشتر هنگام سفرهای هنری انجام می شود. اکنون لیدی گاگا در اروپا است و اتفاقا به اروپای شرقی از جمله هلسینکی و پراگ نیز رفته بود. مردم بخاطر دانلود ترانه های وی از اینترنت پول می پردازند. آنها می خواهند از لیدی گاگا پیامک دریافت کنند.

ــ ما کی می توانیم ترانه لیدی گاگا را به زبان روسی گوش کنیم؟

ــ در ماه مه (اردیبهشت) سال آینده. اکنون ما برنامه ۶ ماه آینده را تهیه می کنیم. ممکن است این ترانه در آلبوم تازه لیدی گاگا گنجانده شود. وی در حال بررسی این موضوع است. امشب من از طریق تلفن در اینباره با لیدی گاگا گفتگو خواهم کرد.

سفر دریایی در ایام کریستمس

همراه با دکتر فرهنگ هلاکویی

D.J. & Surpise Entertainment

7 Nights Mexican Riviera Cruise

در کشتی مجلل و زیبای

Mariner of the Seas

Departing Los Angeles, California
Cabo San Lucas, Mazatlan, Puerto Vallarta,
Departing December 19, 2010

Day 1 Los Angeles, California ..... 5:00 PM
Day 2 ..... Cruising
Day 3 Cabo San Lucas, Mexico 9:30 AM 8:00 PM Tendered
Day 4 Mazatlan, Mexico ..... 8:00 AM 5:30 PM Docked
Day 5 Puerto Vallarta, Mexico 8:00 AM 7:00 PM Docked
Day 6 Cruising
Day 7 ..... Cruising
Day 8 Los Angeles, California 7:00 AM

Inside Cabin from 750.00 - Ocean View from $850
Balcony from $1145
Plus port charges, taxes and tip $290.00

Commercial Travel
www.FriendlyAgent.com
1-800-800-1991
Commercial Travel

NETLINE
Mortgage Bankers

وام

با تضمین کتبی کمترین نرخ بهره

ما بر خلاف دیگران هنوز هم وام میدهیم !

قابل توجه متقاضیان محترم وام
و شرکتهای معتبر وام ملکی

هم اکنون با اختیار داشتن دهها میلیون دلار وجه نقدی و ۲۱ سال سابقه درخشان وامهای فوری شما را در کمتر از فقط ۷ روز به انجام رسانده و مطابق گذشته بهترین نرخ بهره را تضمین مینمائیم.

برای کمک فوری با خانم ژانت تماس حاصل نمائید.

تلفن منطقه لس آنجلس: ۱۴۰۰ - ۶۶۹ (۳۲۳)
تلفن منطقه ولی: ۵۰۰ - ۰۰۰۷ (۸۱۸)
فکس: ۱۴۸۳- ۶۶۹ (۳۲۳)
2965 Glendale Blvd., Los Angeles, CA 90039

جدول شماره ٦٥٦٢

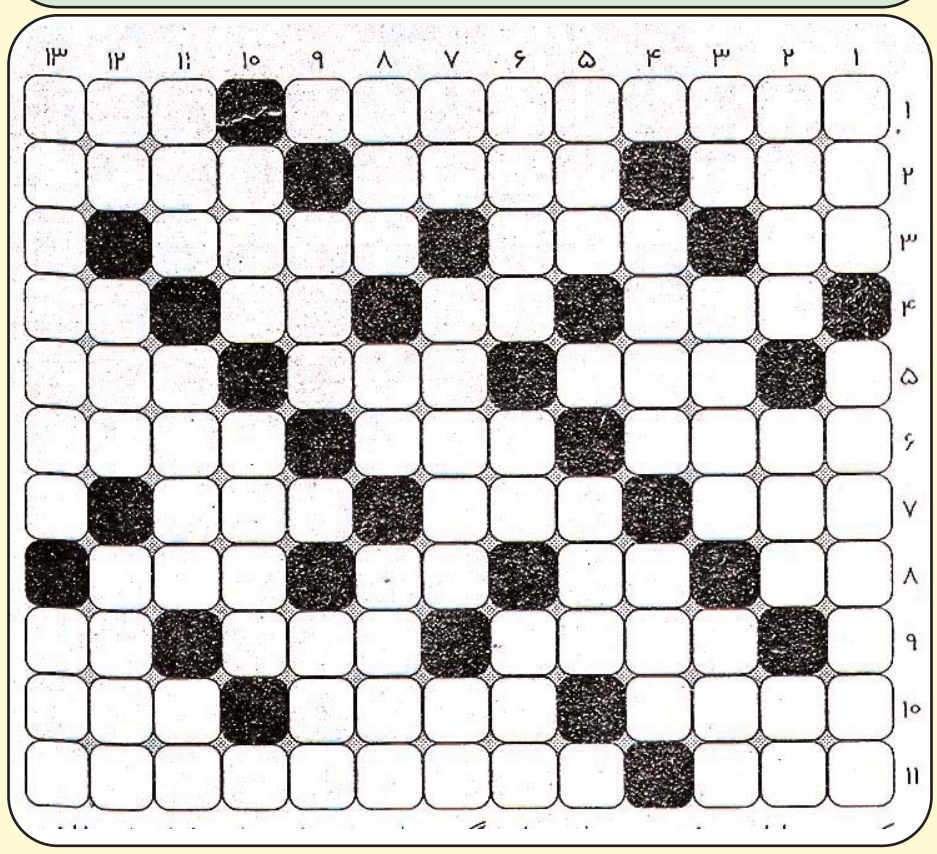

افقی :

۱ـسرما خوردگی شدید -نارو
۲-شهر خوردنی -قتل سیاسی - آش
۳ـدهان عرب -جمع پرتو -حکم و آرد
۴-فکر و ذهن -رنگ موی فوری - صدای کلفت -پرنده زیبا
۵-قول وقرار -رود عرب -مادر میهن
۶-باز گشت -برکنار کردن -بزرگی و شکوه
۷-عیبی بر پارچه -ضمیر مودبانه - پست و فرو مایه
۸-خاندان -ناخن چهار پایان -شهر فراری -جایز
۹-همسایه سوریه -نام عربی - غنچه شکفته
۱۰-ثانوی -فراوانی -دهان عامیانه
۱۱-آتش عرب -تفکیک به یدهای مثبت و منفی

عمودی :

۱- آب چشم -به لرزش در آوردن
۲-نجات دهنده -بگومگو -گشاده دستور
۳ـدهان عرب -جمع پرتو -حکم و
۴- نیرو -مخفیانه
۵-حق ناحق -رواندازنازک
۶-خاموش و ساکت -برادر پدر-برق منفی
۷-دل آزار کهنه -بیابان پرشن - حیوان نمایشگردریایی
۸-پارچه ای با تارهای طلایی -دانه خوشبو-جوانمردی
۹-سحاب -مقابل سود
۱۰-بهشت شداد -فریاد شادی
۱۱-یافتنی در معدن -بهشت -سرای مهر وکین
۱۲-ازرودهای مهم ایران - چهارچوب عکس -اعلان
۱۳-فشار سنج -عدسی دوربین

این کتاب را انتشارات پارس در وست وود در اختیار روزنامه صبح ایران قرار داده است

این مبلغ در آن عصر که یک ده ششدانگی سه هزار تومان قسمت داشت و بیشتر از نیمی از مردم ایران گرسنه بودند و از وسایل عادی یک زندگی محروم پول زیادی بشمار می‌رفت به همین سبب معامله شاهزاده در مجامع تهران شهرت یا فت وهمه جا گفتگوی آن بود .
بالا خره قرار بر این شد که رجبعلی مهتر که خود اطمینان کامل داشت و بدون تردید در همان روز پول و جواهر ا ت را به رجبعلی داد و بزودی روانه اش ساخت .
در روز بعد ناصرالدین شاه محفلی دوستانه تشکیل داده بود و صدر اعظم و بزرگان مملکت هم افتخار حضور داشتند .
در همان مجلس بود . که ناصرالدین شاه مسیو ریشاردخان فرانسوی را که در مدرسه دارالفنون به تدریس زبان فرانسه مشغول بود احضار کرد و باودستور داد اسباب های عکاسی خود را بکار اندازد و عکس های خوبی از او و سایرین بردارد ریشاردخان نیز اوامر ملوکانه را اجرای کرد پس از ختم این کارشاه از مسیور ریشاردخان پرسید :
-خوب ریشاردخان آیا میتوانی بالونی برای من درست کنی ؟
ریشاردخان بعرض رسانید.
قبله عالم به سلامت باشد اگر از آن بالون هایی که آدم را به هوا می‌برد می‌خواهید که ممکن نیست اما اگر از این بالون های دستی کوچک که فانوس هوایی می‌نامند بخواهیدمی توانم درست کنم مشروط برآنکه کاغذی را که برای این کار لازم است در اختیار داشته باشم .
ناصرالدین شاه خوشحال شد وسفارش کرد هر چه که مسیوریشاردخان لازم دارد در اختیارش بگذارند لحظه ای بعد ریشارد خان به دنبال ماموریت خود رفت وکم کم بحث به معامله معظم الدوله کشید و اظهار نظرها در اطراف اسب هایی که او سفارش داده بود دورزد .
کریم شیره ای نیز در آن روز حضور داشت و با دقت به گفتگوهای در باریان و بزرگان گوش می‌کرد ، کریم وقتی شنید معظم الدوله یک چنین مبلغ هنگفتی را تنها برای خرید چند راس اسب به خارج از ایران فرستاده است بی نهایت ناراحت شد و به فکر فرو رفت .
تامدتی در باریان و اطرافیان ناصرالدین شاه درباره معظم الدوله و معامله او صحبت کردند و به شهامتش درخرج پول و درباره حسن انتخابش در خرید اسب آفرین ها گفتند.
مدتی از وقت مجلس بدینسان گذشت ودرست درآن لحظه که می‌رفت مسیر صحبت عوض شود و معامله معظم الدوله به دست فراموشی سپرده گردد کریم شیره ای فورا کاغذومدادی از جیب درآورد ودر حالی که زیر لب زمزمه می‌کرد :((باید تا تنور داغ است نون رو چسبوند))همچون خبر نگاری پیش رفت و با وضع بسیار مضحکی سرش را جلو برد و به دهان مجلسیان نگر یست و چیزهایی را روی کاغذ یاد داشت کرد.
حرکات خنده آور کریم توجه همه را بخود جلب کرد بطور یکه ناصرالدین شاه نیز به سوی او نگریست واز وی پرسید
-کریم چه می‌نویسی ؟
کریم در حالی که همچنان به کارش ادامه میداد در جواب شاه گفت :
-فدوی هر وقت مطلب مهمی در زندگی ام پیش میآید برای ضبط در دفتر خاطرات یاد داشت میکنم این دیگه عادت من شده .
ناصرالدین شاه پرسید:
-مطلب مهمی که امروز یادداشت کرده ای چیست ؟
کریم بدون یک لحظه تامل گفت :
-خریت حضرت اقدس والا شاهزاده معظم الدوله که دوازده هزار تومن پول و دو انگشتری برلیان را به مهتر داده و او را همراه عربی سوسمار خور به بیابان های خشک وسوزان عربستان فرستاده و منتظره که این مهتر برگرده !!

با حل جدول های روزنامه صبح ایران از جوایز ارزنده ما برخوردار شوید و آنرا در محل روزنامه تحویل بگیرید

×××××

برندگان :

امیر حسین طالبی

نادر گلی

جواب جدول شماره (۱)

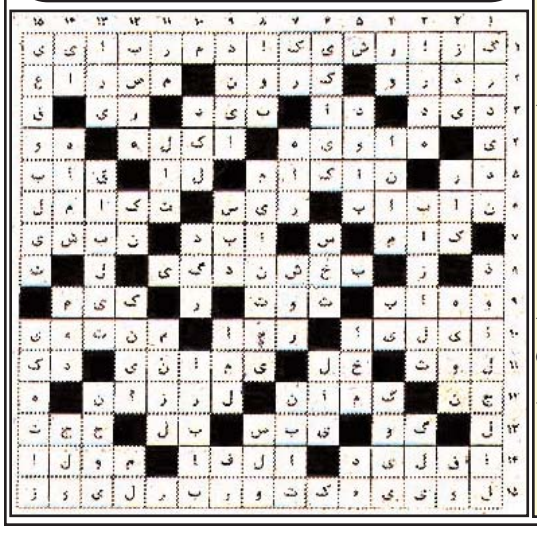

خدمات بیمه روبن یوسفیه

Pars American Insurance Agency

تلفن: 6655 - 653 - 866

با ۳۰ سال تجربه، بهترین مشاور شما در انتخاب معتبرترین شرکت های بیمه

بیمه های : اتومبیل + منزل + (آمبرلا) بیمه های: درمانی + عمر + پس انداز

بیمه های: آپارتمان بیلدینگ+ تجاری +شخص ثالث -کارمندی وکارگری

ca Lic # 0616221

صبح ایران امروز

بیست وپنجمین سال انتشار

۵۰ سنت

جمعه ۱۹ آذر ۱۳۸۹

شماره پی در پی ۶۵۶۲(۱۹۰)

نخستین روزنامه پارسی در برونمرز

www.sobhiran.com

EMROOZ SOBH IRAN Friday,December 10 . 2010

تلفن روزنامه صبح ایران: ۱۸۲۵-۲۸۵ (۸۱۸)

دو حادثه هوایی که یک سگ و یک یوزپلنگ آفرینندگان آن بودند!

رسانه‌های دولتی ایالات متحده آمریکا از وقوع یک فرود اضطراری یکی از هواپیماهای این کشور به دلیل گاز گرفتن یک مسافر توسط یک سگ خبر دادند. کاپیتان پرواز ۵۲۲ که از «نیو آرک» به سمت «فونیکس» در حرکت بود، در مصاحبه‌ای با رسانه‌های آمریکا عنوان کرد: حین پرواز متوجه شدیم که سگ یکی از مسافران از داخل قفس خود خارج شده و با پریدن بر روی یکی از سرنشینان دست او را گاز گرفته است. این مقام مسئول در ادامه به خبرگزاری رویترز گفت: هواپیما یکصد و ۲۲ سرنشین داشت و ما مجبور شدیم برای درمان سریع در فرودگاه «پیتس بورگ» فرود اضطراری داشته باشیم. همچنین هنوز مشخص نیست که آیا خدمه پروازی و مسافران این هواپیما از صاحب سهل انگار این سگ بازیگوش شکایت می‌کنند یا خیر.

فرودگاهی در استرالیا از تاخیر پرواز یکی از هواپیماهایش به دلیل وجود یک یوزپلنگ وحشی خبر داد. رییس خطوط هوایی «کانتاس» استرالیا در مصاحبه‌ای با رسانه‌های دولتی این کشور عنوان کرد: روز گذشته یک یوزپلنگ وحشی وارد یکی از هواپیماهای فرودگاه «ملبورن» شد. این مقام مسئول در ادامه به خبرگزاری فرانسه عنوان کرد: ۳۶ دقیقه به طول انجامید تا ماموران و نیروهای آتش نشانی موفق شدند این یوزپلنگ وحشی را از داخل هواپیما بیرون بکشند. براساس اعلام سخنگوی خطوط هوایی «کانتاس» استرالیا این یوزپلنگ وحشی در نهایت به باغ‌وحش مرکزی این کشور منتقل شد. البته هنوز مشخص نشده است که این حیوان چگونه وارد این هواپیما شده است.

از صدای آمریکا:

بحران خروج متخصصین نفتی از ایران!

سریال فرار مغز های نفتی هم چنان ادامه دارد. این موضوع زمانی به شکل یک بحران بروز کرد که سیف الله جشن ساز مدیرعامل سابق شرکت ملی نفت، در روزهای پایانی مدیریتش در دی ماه سال گذشته از خروج متخصصین نفتی از کشور، به عنوان بزرگ ترین معضل صنعت نفت کشور سخن گفت. به گفته مدیرعامل سابق شرکت ملی نفت، در حال حاضر متخصصین نفتی ایرانی یک چهارم متخصصین هم پایه خود در کشورهای دیگر حقوق می گیرند و همین امر باعث بی انگیزگی متخصصین کشور و مهاجرتشان به دیگر کشورها شده است. میر محمد صادقی، مدیریت امور منابع انسانی وزارت نفت، نیز بهمن ماه سال گذشته از برنامه هایی چون افزایش حقوق کارکنان نفتی تا ۲۳ درصد در سال جاری خبر داد. در همین رابطه، خبر آن لاین (۸ آذر ماه) خروج متخصصین نفتی از کشور را بررسی کرده است. به نوشته این پایگاه خبری، در سال جاری به اذعان مسعود میر کاظمی وزیر نفت حقوق کارکنان نفتی تنها ۷ و هشت دهم درصد افزایش یافته است. البته مدیریت امور منابع انسانی وزارت نفت در دفاع از اظهار نظر پیشین خود در خصوص افزایش ۲۳ درصدی حقوق نفتی ها بر تحقق این امر تاکید کرد که این افزایش حقوق صورت گرفته اما بصورت پلکانی! وی گفت، «اما

دنباله د ر صفحه ۱۲

روز دانشجو، در شهر تورنتو کانادا برگذار شد

روز سه شنبه گذشته ۱۶ آذر ۱۳۸۹، همزمان با اعتراضات دانشجویی در دانشگاه های ایران و مراسم جهانی در حمایت از جنبش دانشجویی در ایران، تعدادی از ایرانیان ساکن تورنتو در میدان مل لستمن دور هم جمع شدند و روز دانشجو را گرامی داشتند. در این گردهمایی که با دعوت جبهه متحد دانشجویی در کانادا انجام گرفته بود، علارغم دمای پایین هوا، تعدادی از فعالان مدنی و دانشجویی با حضور در برنامه و سر دادن شعار، حمایت و همبستگی خود با جنبش دانشجویی ایران را اعلام کردند و خواستار برقراری رژیمی سکولار و دمکرات در ایران شدند. حاضران با روشن کردن شمع یاد جان باختگان راه دانشجویی را گرامی داشتند. در این برنامه، دکتر فرخ زندی استاد دانشگاه یورک و عضو انجمن سکولارهای سبز در تورنتو، علی وکیلی فعال مدنی، اردشیر زارع زاده روزنامه نگار و فعال دانشجویی سابق در ایران، محمد باقر صمیمی روزنامه نگار، ایرج شکیبایی زندانی سیاسی دهه ۶۰، محمود صفی فعال حقوق بشر در کانادا، افشین اعرابی مدیر برنامه های جبهه متحد دانشجویی در تورنتو، همسر سعید ملک پور زندانی محکوم به اعدام، مریم بنی هاشم دبیر سایت حقوق بشری پرشین تو انگلیش، و نیز تعدادی از زندانیان سیاسی سابق در ایران حضور داشتند.

وودلند هیلز مارکت

تازگی، کیفیت، رضایت

Woodland Hills Market — QUALITY & FRESHNESS

۱۹۹۶۴ ونچورا بلوار **تلفن: ۴۴۷۷ - ۹۹۹ - ۸۱۸**

انواع ساندویچهای خوشمزه ایرانی: کالباس، الویه و کباب های ساندویچی
تازه ترین آجیل و خشکبار و انواع شیرینی جات برای شما
همه روزه فیله تازه بدون چربی و جوجه کباب جهت BBQ آماده است

حراج هر روزه گوشت: نیویورک استیک هر پاند ۴.۴۹ / ریب آی هر پاند ۴.۹۹
سای پاور میشل ۰.۸۹ - خیارشور کاشر ۱.۲۹ - کنسرو نخود ۱۴ اونسی ۰.۶۹ - لیمو شیرین هر پاند ۰.۷۹ - پرتغال آب گیری ۴ پاند ۱.۰۰ - خرمالوی فویو هر پاند ۰.۷۹ -
پنیر یونانی فتا کم چربی هر پاند ۲/۹۹ / پنیر دانمارکی کم چربی فتا هر پاند ۲/۹

نان بربری داغ داغ (Whole Wheat,white) همه روزه صبح و بعدازظهر

رستوران وودلند هیلز مارکت تقدیم می‌دارد:
"همه روزه غذاهای سرد و گرم خوشمزه ایرانی، رژیمی و گیاهی بدون گوشت"

تلفن: ۰۱۳۴ - ۶۱۵ - ۸۱۸

کباب کوبیده ۲ سیخ ۴.۹۹، جوجه کباب ۵.۹۹، فیله کباب ۶.۹۹،
کیترینگ ۱۰ نفره ۹۹ دلار، کیترینگ ۲۰ نفره ۱۷۹ دلار،
کیترینگ ۵۰ نفره ۴۳۹ دلار + ۹ نوع غذا + سالاد

*** قنادی شاهرضا ***

قنادی شاهرضا در شهر گلندل

"زیر نظر یزنیک تامازیان
استاد قدیمی
شیرینی پزی"

کیک های زیبای
میهمانی ها و عروسی ها
را از قنادی شاهرضا بخواهید

انواع شیرینی های تازه و وخوشمزه را از قنادی شاهرضا بخواهید

تلفن: ۱۴۰۱-۵۴۳-۸۱۸
آدرس:
۵۳۷ خیابان کلورادو
در شهر گلندل

(۲) ترجمه رضا نافعی

مصاحبه مجله اشپیگل با برژینسکی:

ضعف بزرگ اوباما نداشتن استراتژی است!

کار بجائی رسیده که آمریکا باید در مناطق مهم جهان به همپیمان های نامطمئنی، چون پاکستان اعتماد کند. کاملا مشهود است که سیاستمداران آمریکا از پیشرفت چین در هراسند.

– تازگی آن در کجاست؟ آمریکا همیشه مجبور بوده بر همپیمان های نامطمئن تکیه کند. این هم کاملا مشهود است که چین با گردن افراخته گام بر می دارد، در حالی که به نظر می رسد، فعلا چرخش به زیان آمریکاست.

– سیاستمداران آمریکا در عرصه سیاست خارجی، می گویند ممکن است اسناد فاش شده نزدیکی به روس ها را به خطر اندازد. شما هم این نگرانی را دارید؟

– در حال حاضر نه، مگر آن که کسی اسناد تازه ای رو کند.

– بهر حال، سفیر گرجستان در ایتالیا، به سفیر آمریکا مطالبی در باره رشوه خواری پوتین نخست وزیر روسیه گفته است. توصیفی که از روسیه می شود، توصیف از یک دولت مافیائی است.

– همه این شایعه را شنیده اند که گویا پوتین بسیار ثروتمند است. و بعد، طبیعتا هر کسی این پرسش را مطرح می سازد که او بعنوان یک کارمند از کجا توانسته است به این ثروت دست پیدا کند.

– دیپلمات های آمریکائی پوتین را سیاستمداری مسلط، ولی مدودیف را شخصیتی کم رنگ توصیف می کنند. شما هم این نظر را تایید می کنید؟

– نشانه هائی به چشم می خورد، ولی پوتین خود، مدودف را بعنوان پرزیدنت انتخاب کرده است. از سوی دیگر این هم کاملا روشن است که در این مدت، مدودف نفوذی بدست آورده است. من چندی پیش موفق شدم با او دیداری داشته باشم و بنظرم آمد که آدمی است متکی به نفس و دارای نظریاتی در باره سیاست خارجی. بزودی خواهیم دانست که آیا او پایه قدرتی برای خود درست کرده، یا نه.

ادامه دارد...

درخواست ۶ سناتور آمریکایی از اوباما برای وارد کردن فشار بیشتر به ایران

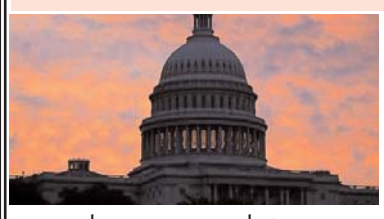

گروهی از سناتورهای آمریکایی از دو حزب جمهوریخواه و دموکرات، از باراک اوباما خواسته اند در جریان مذاکرات اتمی، فشارها را بر ایران افزایش دهد. پنج کشور عضو دائم شورای امنیت به همراه آلمان، موسوم به گروه پنج به علاوه یک روزهای دوشنبه و سه شنبه این هفته در ژنو مذاکرات اتمی با ایران داشتند و این گفت وگوها قرار است ماه آینده میلادی در استانبول دنبال شود. شش سناتور آمریکایی، سه تن از حزب جمهوریخواه و سه تن از حزب دموکرات از رییس جمهوری آمریکا خواسته اند به ایران نشان دهد «تحریم هایی که تاکنون وضع شده به درستی به اجرا درخواهد آمد و فشارهای تازه ای در کار خواهد بود.» این نامه به امضای «کریستن جیلی برند»، دموکرات از نیویورک، «جو لیبرمن»، نماینده مستقل (پیشتر دموکرات) از کانکتیکات، «باب کیسی» دموکرات از پنسیلوانیا، «جان کایل» جمهوریخواه از آریزونا، «مارک کرک»، جمهوریخواه از ایلینوی و «جان مک کین» جمهوریخواه از آریزونا رسیده است. سناتورهای یاد شده از باراک اوباما خواسته اند زیر بار هیچ گونه معامله ای در مورد ادامه غنی سازی از سوی ایران نرود. این در حالی است که «ایلینا راس لتینن»، نماینده جمهوریخواه که از ماه آینده میلادی ریاست کمیته روابط خارجی مجلس نمایندگان آمریکا را عهده دار خواهد شد، روز چهارشنبه اعلام کرد تمامی تلاش خود را خواهد کرد تا «دشمنان آمریکا را تضعیف و متحدان آمریکا را تقویت» کند.

علی لاریجانی:

نگرانی مجلس از تخلفات قانونی دولت جدی است

علی لاریجانی، رییس مجلس شورای اسلامی نگرانی اصلی مجلس در کارگروه حل اختلاف میان دولت و مجلس را «تخلفات دولت از قانون» عنوان کرده و گفته است مجلس استدلال کافی برای مسائل مطرح شده دارد و به شورای نگهبان نیز ارائه کرده است. به گزارش وبسایت خانه ملت، علی لاریجانی گفت: «قوه مجریه در مورد برخی اصول قانون اساسی برداشت‌هایی را مطرح می‌کند که نظر مجلس به عنوان قوه مقننه کشور با این برداشت‌ها متفاوت است و از سوی دیگر مجلس در مورد تخلفات دولت از قانون دغدغه‌هایی دارد که این دغدغه‌ها اصلی ترین نگرانی مجلس در کارگروه حل اختلاف دولت و مجلس است.»

علی لاریجانی همچنین از سخنگوی شورای نگهبان انتقاد کرده و گفته است: «ما از رسیدگی به اختلافات دولت و مجلس در شورای نگهبان استقبال می‌کنیم، اما ایرادی که در چند روز اخیر نوساناتی را در مجلس بوجود آورد به نحوه بیان سخنگوی شورای نگهبان بر می‌گردد چراکه وی نتیجه‌ای را اعلام کرد و گفت این نتیجه کارگروه حل اختلاف است در صورتی که سخنان و برداشت وی نتیجه کارگروه حل اختلاف نبود.» علی لاریجانی گفته که نظر مجلس در مورد برخی تخلفات قانونی مستدل است و نگرانی هایی که از این ناحیه وجود دارد «جدی» است. رییس مجلس گفته است: «ما در برخی موارد مطرح شده در کارگروه حل اختلاف که آقایان (دولت و شورای نگهبان) نظر خودشان را مطرح کرده‌اند، به صورت جدی نظر داریم و معتقدیم اصول قانون اساسی چنین برداشت‌هایی را اجازه نمی‌دهد.»

صدای من پر قدرت است. استفاده از آن برای نوسازی یک ملت همچون ارتشی نیرومند است.

ماموریت من تغییردادن مسیر تاریخ است. از طر یق‌صدایم. برای حل و فصل ناسازگاریها، نجات دادن زندگی و بازسازی یک ملت. به عنوان مترجم لفظی/مترجم، به ارتش آمریکا بپیوندید، و به علاوه حقوق ، آموزش حرفه ای و شغلی تان ، و مزایای رقابتی که شامل خدمات شهروندی تسریع شده می باشد، تا **40,000$** پاداش ثبت نام دریافت کنید. به قدرت صدای خود پی ببرید. به سایت اینترنتی **goarmy.com/farsi** مراجعه نمایید، یا با شماره **866.635.8450** تماس بگیرید.

U.S.ARMY
ARMY STRONG.

©2010. Paid for by the United States Army. All rights reserved.