صبح ایران امروز
بیست و پنجمین سال انتشار
۵۰ سنت
سه شنبه ۲۸ د ی ۱۳۸۹
شماره پی در پی ۶۵۸۴(۲۱۲)
صبح ایران امروز
نخستین روزنامه پارسی در برونمرز
www.sobhiran.com
EMROOZ SOBH IRAN Tuesday, January 18 . 2011
تلفن روزنامه صبح ایران: ۱۸۲۵-۲۸۵ (۸۱۸)

WORLDWIDE TRAVEL, INC.
(CONSOLIDATORS OF MAJOR AIRLINES)
با تضمین ارزانترین نرخ ها
به ایران، افغانستان و اروپا
تهران ۶۷۰ دلار / کابل ۹۰۰ دلار / اروپا ۲۵۰ دلار
Tel: 1800-343-0038 ext:115
714-449-7766 ext:115
بهاره ریاحی
Bahareh Riahi

رستوران یونانی "دلفی"
'هفت روز هفته'
صبحانه، ناهار و شام
از ساعت ۷ صبح
"هر روز حلیم و آب گوشت خوشمزه"
'دلیوری رایگان'
تلفن: ۳۱۰-۴۷۸-۲۹۰۰
"با ۲۵ سال سابقه در همین مکان"
۱۳۸۳ وست وود بلوارد

بدهی های آمریکا از مرز ۱۴ تریلیون دلار گذشته است

درصفحه ۱۴

پیام مرادی کاراته کار ایرانی در پاریس ناپدید شد!

درصفحه ۳

انتقاد از سرعت اعدام ها در ایران:
ظرف ۱۶ روز در ماه ژانویه ۴۷ نفر در ایران اعدام شده اند!

درصفحه ۴

یک پلنگ در هند ۶ نفر را خورد!

درصفحه ۹

همسر بن علی هنگام فرار از تونس ۱/۵ تن طلا را دزدید!

درصفحه ۶

"مراکز سلامتی نشنال و بابیلون"
شما سالمندان عزیز را با آغوشی باز به محیط گرم خانوادگی خود دعوت می کند

با ارائه خدمات: پزشکی، فیزیکال تراپی، مددکار اجتماعی، کلاسهای انگلیسی و کامپیوتر
و مجموعه ای از برنامه های هنری و تفریحی همراه با صبحانه و ناهار خوشمزه(غذای کاشر سرو می‌شود)
'کلیه خدمات برای متقاضیان دارای بیمه مدیکل و واجد شرایط رایگان می‌باشد'

نشنال: ۵۴۰۰-۹۴۳-۳۱۰" در لوس آنجلس"
بابیلون: ۹۳۰۰-۹۹۶-۸۱۸"در قلب ولی"

آمریکا و اسرائیل استاکس نت را علیه تاسیسات اتمی ایران طراحی کرده اند

درصفحه ۵

ازبکستان و قطر صعود کردند

درصفحه ورزشی

در شصت و هشتمین مراسم توزیع گلدن گلاب فیلم شبکه اجتماعی ۴ جایزه را درو کرد

درصفحه آخر

وکیل رسمی دادگاه های کالیفرنیا و فدرال آمریکا
هاله شکرچیان
تصادفات
طلاق
LAW OFFICES OF HALEH SHEKARCHIAN (310) 271-2121
9440 Santa Monica Blvd., Suite 700, Beverly Hills, CA 90210

رستوران جوان
آدرس: ۱۱۵۰۰ سانتا مونیکا بولوار
تلفن: ۵۵۵۵-۲۰۷-۳۱۰
دلیوری تا ۳ مایل
با پارکینگ اختصاصی
www.javanrestaurant.com

یادداشت روز..

سیروس شرفشاهی

خامنه ای دستور دهنده ترور رفیق حریری و سپاه قدس طراح آن بوده است

روز گذشته قسمت های برجسته ای از تحقیقات دادگاه بین المللی ویژه رسیدگی به قتل رفیق حریری نخست وزیر اسبق لبنان توسط روزنامه لبنانی النهار و همچنین روزنامه ها آرتص ویدیعوت آهارانوت منتشر شده است. تحقیقات ویژه دادگاه مزبور نشان داده است که دستور قتل رفیق حریری توسط سید علی خامنه ای صادر شده و سپاه قدس وابسته به سپاه پاسداران طراح آن بوده است.

با اینکه سعد حریری نخست وزیر لبنان تلاش کرد که طی سفری به تهران حتی با سید علی خامنه ای قاتل اصلی پدر خود دیدار و گفتگو کند، تا شاید بتواند تحت شرایطی انتشار تحقیقات دادگاه ویژه بین المللی را در محیطی آرام جریان بدهد ولی سید علی خامنه ای بمحض خروج سعد حریری از ایران،اعلام کرد که تحقیقات دادگاه بین المللی قلابی است!.

با اینحال آمریکایی ها استوار ایستاده اند تا دادگاه بین المللی رفیق حریری کار خود را بسامان برساند. یکی از مهره های اصلی ماجرای قتل رفیق حریری عماد مغنیه تروریست معروف بود که او را کشتند و رژیم جمهوری اسلامی ایران در این زمینه جنجالی برپا کرد که وی را اسرائیلی ها کشته اند.

در حالیکه اینک پیداست که عوامل سپاه قدس او را کشته اند تا اسرار قتل با دستگیری احتمالی عماد مغتیه فاش نشود. گزارش دادگاه ویژه که با مطالعات و تحقیقات بسیار انجام گرفته،نشان می‌دهد که چهار افسر ارشد دستگاه سابق امنیتی لبنان مانند جمیل السید و مصطفی حمدان و تعدادی از فرماندهان بلند پایه اش مانند عماد مغنیه و مصطفی بدر الدین ! در این کار دست داشته اند.به گزارش سایت خبری "نیوز ماکس" که روز شنبه منتشر شد، دادگاه بین المللی ویژه ترور حریری،در لایحه اتهامی خویش که دیروز منتشر شد حاضر نشد نام خامنه ای را به عنوان صادر کننده ی دستور ترور نخست وزیر اسبق لبنان در سال ۲۰۰۵ اعلام کند که گفتیم با تحقیقات دادگاه توسط نیروی قدس سپاه پاسداران طرح ریزی و توسط عناصر حزب الله اجرا شده است! و اعلام متن رای را به عهده ی دادگاه اولیه گذاشت.به این ترتیب سعد حریری که باتمام قامت برای رسوا کردن و حتی محاکمه قاتلان پدر خویش ایستاده است و در این راه حتی چه بسا که نخست وزیری لبنان را نیز از دست بدهد ولی تا تمامی دست اندرکاران این جنایت را فاش نکند دست بردار نیست. حتی اگر جان خود وی نیز به خطر بیافتد. حزب الله لبنان مزدور رژیم اسلامی ایران که پس از قتل رفیق حریری تلاش کرد که به قدرت خود در لبنان بیافزاید اینک حکم فواره بلندی پیدا کرده که در حال سرنگونی است. ولی فاش شدن جریان این قتل بدون شک اوضاع لبنان را برای مدتی بحرانی می‌کند. و در این میان حزب الله لبنان به روزهای سرنوشت ساز خود نزدیک شده است،که بزودی بار دیگر حوادث این کشور را در صدر خبرهای روز جهان خواهیم شنید.

EMROOZSOBHIRAN
17327 VENTURA BLVD #320
ENCINO,CA 91316

ناشر:
شرکت اس. ایران. ای

سردبیر:
سیروس. شرفشاهی

صبح ایران امروز
نخستین روزنامه پارسی در برونمرز

www.sobhiran.com
emroozsobhiran@yahoo.com

تلفن داخلی روزنامه: ۱۸۲۵-۲۸۵ (۸۱۸) تلفن قسمت آگهی ها: ۱۸۲۶-۲۸۵ (۸۱۸)
دورنگار (فکس): ۱۸۲۷-۲۸۵ (۸۱۸)

روزنامه صبح ایران هیچگونه مسوولیتی
درباره چاپ متن نامه ها و مقالات وارده به روزنامه را برعهده ندارد.

نکته ها

مشایی در آب نمک ریاست جمهوری خوابیده!

در حالیکه از رحیمی معاون اول احمدی نژاد توسط تعدادی از نمایندگان مجلس و همچنین سخنگوی قوه قضائیه بعنوان فرد پرونده داری یاد می‌کنند و اعلام کرده اند که پرونده فساد مالی وی به زودی در دادگستری مطرح خواهد شد، احمدی نژاد وی را بعنوان برادر مورد اعتماد نام برده و گفته است دشمنان چنین نسبتی را بوی می‌دهند!.خود معاون اول نیز طی سخنانی به مخالفان هشدار داد که شرم کنند ودست از هو کردن وی بردارند!. اما نکته جالبتر این است که سایت جرس در روز گذشته نوشته است که یاران احمدی نژاد اعلام کرده اند که رحیم مشایی رئیس جمهور آینده خواهد

دنباله د ر صفحه۸

میهمان ناشناس

یکی از دوستان مطبوعاتی روز گذشته می‌گفت آنچه در تونس اتفاق افتاد، داستان دنباله داری است که در چند کشور دیگر نیز صورت خواهد پذیرفت. بزودی رسما از سوی دادگاه بین المللی اعلام خواهد شد که سید علی خامنه ای دستور دهنده قتل رفیق حریری نخست وزیر پیشین لبنان است، چه بسا که این امر آغازگر حرکت هایی در ایران بشود. گفتم مصر هم آبستن حوادث است. این آقای البرادعی اگر چه خودش دلش برای

دنباله د ر صفحه۸

وضع هوا

سازمان هواشناسی اعلام کرد که امروز هوای لوس آنجلس در بیشتر ساعات روز آفتابی همراه با وزش باد، با حداکثر درجه حرارت در ولی ۷۹ خواهد بود.

'دکتر جان رضاپور'

جراح و متخصص بیماریهای چشم با فوق تخصص در جراحی قرنیه در دو مرکز بورلی هیلز و انسینو در خدمت شما عزیزان می‌باشد

دکتر رضاپور با سی سال تجربه در جراحی چشم با روش های بسیار جدید عمل جراحی آب مروارید (کاتاراکت) با تکنولژی بسیار پیشرفته در لنزهای داخل چشمی به نام لنزهای مولتی فوکال و تطابقی می‌تواند همه گونه عیوب انکساری را اصلاح‌کرده و دید دور و نزدیک را بدون استفاده از عینک به شما باز گرداند.

در این مراکز:
علاوه بر عمل جراحی آب مروارید (کاتاراکت) بدون بخیه درمان آب سیاه (گلاکوما) با لیزر و جراحی، پیوند قرنیه با روشهای بسیار جدید و بدون بخیه و کلیه جراحی های لیزری و LASIK انجام پذیر است.
قبل از هرگونه تصمیم گیری با دکتر رضا پور مشورت نمایید.
"اکثر بیمه های درمانی پذیرفته می‌شود"

۳۱۰-۶۵۷-۳۲۰۰ ۸۱۸-۲۰۵-۱۲۰۰

خروج باراک از حزب کارگر اسرائیل!

روز دوشنبه وزیر دفاع اسراییل در یک جلسه خبری اعلام کرد که، با تشکیل حزبی جدید، حزب کارگر را ترک خواهد کرد. اهود باراک، وزیر دفاع دولت انُتلافی اسراییل و رهبر حزب کارگر، تصمیم خود برای تشکیل یک حزب جدید پارلمانی را بطورناگهانی در یک جلسه خبری در پارلمان اسراییل اعلام کرد. این خبر بطور چشمگیری دوشاخه شدن حزب کارگر را بر سر چگونگی گفتگوهای صلح با فلسطینیها تائید میکند. وزیر دفاع اسراییل در جلسه خبری روز دوشنبه گفت، «ما امروز تقاضای برسمیت شناختن خود رابعنوان یک حزب جدید بنام استقلال به کمیته پارلمانی تسلیم کردیم که در آینده یک حزب میانه، صهیونیست و دمکراتیک خواهد بود.» »از یک سو، این اقدام ناگهانی تهدیدی متوجه ثبات اکثریت پارلمانی بنیامین ناتان یاهو نخست وزیر اسراییل محسوب نمیکند. از سویی دیگر، شکاف و جدایی در حزب کارگر میتواند با یکپارچه تر کردن انُتلاف راست گرای ناتان یاهو، آن را تقویت کند. اختلافات شدیدی در داخل حزب کارگر اسراییل برسر پیشرفت مذاکرات صلح در جریان بود و اهود باراک از جانب اعضای متمایل به چپ حزب در مورد اعطای امتیازات بیشتر در گفتگوهای صلح با فلسطینیها تحت فشار قرار داشت. در این میان در صورتی که قانون گذاران باقیمانده حزب کارگر، که دولت را به خاطر تضعیف تلاشهای صلح مورد انتقاد قرار داده اند نیز دولت را رها کنند، آنگاه حزب جدید اهود باراک میانه رو ترین اعضای انُتلاف را از دولت اسراییل ربوده و به خود جذب خواهد کرد. حزب کارگر شامل سیزده کرسی از یکصدو بیست کرسی پارلمان اسراییل و سومین حزب بزرگ در دولت انُتلافی ناتان یاهو نخست وزیر است.

صبر و تحمل احمدی نژاد حدی دارد!

در حالیکه طی چند روز اخیر پاره ای از چهره های حکومتی اظهار نظر کرده اند که سید علی خامنه ای دیگر در برابر اختلافات موجود در مملکت بسود احمدی نژاد سکوت نمیکند،بلکه شرط صواب را رعایت کرده و بسود اصلاح طلبان نیز نظر خواهد داد. یکی از مشاوران احمدی نژاد به نام علی زارع نجفدری به دنبال اختلافات موجود بین مجلس و احمدی نژاد و اینکه پاره ای از این اختلافات برای کسب نظر به مجمع تشخیص مصلحت خواهد رفت،گفته است که صبر احمدی نژاد در برابر شورای تشخیص مصلحت نظام حدی دارد!.

گفتنی ها...

وی با کلمات قلمبه، سلمبه فارسی-عربی گفته است:
مجمع تشخیص متغیر وابسته است، نه متغیر مستقل که در ارتباط با تغییر احکام حکومتی شرع و اصول قانون اساسی، استقلال و اختیار تصمیم‌گیری داشته باشد.
علی زارعی نجفدری در این یادداشت به تشریح ساختار سیاسی کشور پرداخته و آورده است: آن‌گاه که

دنباله د ر صفحه۱۲

تیم پزشکی دکتر پژمان شیرازی و دکتر کیوان شیرازی در منطقه انسینو

دکتر پژمان شیرازی و بیژن هورفر
آسیستان پروفسور یو سی ال ای، استاد دانشگاه،
متخصص ارتوپدی Pain Management
با برد تخصصی از آمریکا

خدمات پزشکی :
تشخیص و درمان بیمار یهای روماتیسمی
درمان دردهای کمر و گردن بدون جراحی
برای تشخیص و درمان بیمار یهای درد اعصاب ، مفاصل، عضله
از پیشرفته ترین وسایل پزشکی و آخرین تکنیک به سبک
بیمارستانهای یو.سی.ال.ای استفاده میشود.
تشخیص و درمان بی حسی های دست و پا و دردهای سیاتیک که
سالها از آنها رنج برده اید با دستگاههای کامپیوتری EMG-NCS
استفاده میشود.
جدید ترین درمان برای آرتروز زانو با تزریق عصاره تاج خروس
استفاده از تزریق Botox برای درمان درد که در بیمارستان های
یو.سی.ال.ای نیز استفاده می شود
معالجه دیسک کمر و گردن درد و دردهای سیاتیک با تزریق در ستون
فقرات با تسکین اعصاب درد آور با استفاده از دوربین مخصوص
صدمات ورزشی (پزشک تیم فوتبال)
تشخیص پوکی استخوان و معالجه آن با آخرین روش و استفاده از سرم
سالیانه بدون خوردن و استفاده کردن از داروهای هفتگی
معالجه دیسک کمر و سیاتیک با دستگاه I.D.D که آخرین تکنیک
در کشش کمر می باشد
کمر درد و کجی استخوان ستون فقرات و کودکان
"قبل از هر عمل جراحی ستون فقرات و مفاصل
با ما مشورت کنید"

عضو
۰۸ ایرانیان

عضو
۵۰۵۰۱۰۰

خدمات اورژانس در این کلینیک را ما گارانتی می‌کنیم. به بیمارانی که همان روز به پزشک ارتوپد نیازمندند وقت لازم داده خواهد شد

تحت نظر همکارمان بیژن هوفر؛
هموطنانی که بیمه ندارند ویزیت استثنایی تحت نظر ارتوپدیست بیژن هورفر فقط به مبلغ ۱۰۰ دلار در صورت لزوم آزمایش پوکی استخوان رایگان انجام می‌شود

دکتر کیوان شیرازی M.D. و شهرزاد ترین بیشه PA-C
با برد تخصصی از آمریکا
بیماریهای زنان- داخلی - قلب و عروق - تیروئید و گواتر - دیابت - پوکی استخوان

خدمات پزشکی:
آسم، آلرژی، سرفه و تنگی نفس،
درمان بیماری قند و کلسترول
بیمار یهای روده و معده و تشخیص سریع
و پیشگیری سرطان دستگاه گوارش
تشخیص بیماری دردهای شکم و غیره با دستگاه
اولتراساند
چک آپ کامل پزشکی. نوار قلب. آزمایش خون و ادرار
و X-rey بیمار یهای سرگیجه. تهوع . خستگی.
افسردگی و دلهره
آزمایش پوکی استخوان با وسایل پیشرفته
Osteo prosis-Bon Density
پزشک انتخابی اداره مهاجرت برای آزمایش های
گرین کارت

آدرس: 16952 VENTURA BLVD. ENCINO
تلفن: ۸۱۸-۷۸۹-۳۹۶۴
اکثر بیمه های درمانی پذیرفته می‌شود(مدیکر و مدیکال)

کاریکاتور روز **نیک آهنگ کوثر**

کابوس حریری برای رهبری و غیره

پیام مرادی کاراته کار ایرانی در پاریس ناپدید شد!

«پیام مرادی» کاراته‌کای اصفهانی که همراه تیم کاراته صدرای زیرآب صبح جمعه به پاریس رسیده بود، تا در تورنمنت بین المللی فرمول یک یا همان کاپ آزاد فرانسه شرکت کند، چند ساعت پس از ورود به پاریس ناپدید شد.

خبرگزاری حکومتی مهر ۲۷ دیماه – تیم کاراته صدرای زیرآب به نمایندگی از کشورمان راهی پاریس شد تا در تورنمنت بین المللی فرمول یک یا همان کاپ آزاد فرانسه شرکت کند. این تیم صبح جمعه پس از ورود به پاریس در هتل محل اقامت خود مستقر شد.

بعد از گذشت چند ساعت، مسئولان تیم صدرا از پیام مرادی کاراته‌کای اصفهانی تیم خود هیچ نشانی پیدا نکردند. خبرهای رسیده از پاریس حاکی از آن است که مهدی

جعفرقلی‌زاده که دو سال قبل در زمان حضور در آلمان اردوی تیم ملی را ترک کرد و اکنون ساکن انگلستان است، مرادی را همراهی کرده است. این کاراته‌کا کلیه وسایل از جمله گذرنامه‌اش را نیز همراه خود برده است.

سیروس یزدانی نایب رئیس فدراسیون که همراه تیم صدرای زیرآب در پاریس حضور دارد در این خصوص به خبرنگار مهر گفت: مسابقات سطح بالا و فشرده بود و من سرگرم قضاوت مسابقات بودم و از این موضوع اطلاعی ندارم!

وی در پاسخ به این پرسش که "آیا مرادی تیم کاراته صدرای زیرآب را در مسابقات همراهی کرده است؟"، گفت: روز نخست ورود به پاریس همه باهم بودیم و به دیدن برج ایفل رفتیم اما امروز این کاراته کا را ندیدم و باید با دکتر عابدی سرپرست تیم در این مورد صحبت کنم.

تلاش خبرنگار مهر برای گفتگو با عابدی سرپرست تیم اعزامی به جایی نرسید اما چند نفر از همراهان تیم صدرا در پاریس غیبت این کاراته کا را تایید کردند. مرادی چند سال در اردوی تیم ملی حضور داشته و در رقابت‌های جهانی ژاپن عضو تیم ملی بوده است.

درگذر زمان...

نوکران حاکم، کامروایان روز!

پرویز قاضی سعید

دو نظر در دو دیدگاه در مورد ایران،موضوع سخنان مسافرانی است که این روزها به دلایل گوناگون و مختلفی به وطن سفر می‌کنند. آنها مدت زمانی میان سه هفته تا سه ماه را در شهرهای ایران،زادگاه خود،هر کجا که باشد،می‌گذرانند و سپس به کشور محل اقامت خود،آمریکا و یا اروپا باز می‌گردند.

دیدگاهی که عقیده مند است، ایران را باید فراموش کرد. ایران، دیگر آن کشوری نیست که ما می‌شناختیم. اخلاق در ایران سقوط کرده. ارزش های سابق دیگر معنا و مفهومی برای مردم ندارد. دین و ایمان مردم "پول" شده است و هدف نهایی پول است، بی آنکه اصلا راه و مسیر رسیدن باین پول مد نظر باشد!.

می‌توانی از طریق مزدوری برای حکومت به پول برسی و لو اینکه برای خود جایی باز کنی و یا پول بیشتری بدست آوری، رسما و علنا با زندگی مردم بازی کنی. یکی را جاسوس، دیگری را خائن، سومی را مزدور و چهارمی را آدمی خطرناک که باید تحت نظر باشد جلوه دهی. مهم نیست که کلاه هموطنی را برداری و یا زندگی انسانی را برباد دهی! و یا آبرو و حیثیت همسایه ای که عمری را دیوار به دیوار او زیسته ای از میان ببری! پول مهم است. فقط پول...!.

از نظر چنین گروهی، چه فرقی می‌کند که این رژیم دغلکار باشد یا برود؟... روح جامعه مسموم شده است! هر حکومتی که بیاید، حداقل سی، چهل سال وقت نیاز دارد تا بتواند این روح مسموم شده جامعه را تمیز کند. بتواند این فرهنگ فاسد شده را دوباره بارور سازد و بنابراین چنان زیانی به زندگی ما و عمر ما وصلت نمی‌دهد و خیلی راحت در خاتمه اضافه می‌کنند "گر خواهی نشوی رسوا، همرنگ جماعت شو!".

در واقع ضمن اینکه این حکومت را یک حکومت دغلباز و خطاکار و مسموم کننده می‌دانند و می‌شناسند، معتقدند که برای گذران عمر نه فقط نباید به مبارزه برخاست که اگر می‌شود، همرنگ آنها شد و سود و سهم بیشتری برد!.

گروه دیگر اما، در عین حال که به خطاکاری، دغلبازی و مسمومیت این رژیم فاسد معتقدند با آن دسته اول هم عقیده هستند. با این تفاوت که عقیده دارند نباید همرنگ جماعت شد. صرفا به خاطر اینکه به پول رسید. می‌گویند این فرهنگ ایرانی نیست و روح جامعه ایرانی هنوز کاملا مسموم نشده و امید نجاتی هست. درست است که در ایران، تنها چیزی که ارزش ندارد "جان انسانی" است. اما این به معنای آن نیست که کل جامعه ایرانی اینگونه می‌اندیشد. برعکس، چون این ناهنجاریها علنی شده، چون ایرانی، به طور روشن و واضح می‌بیند که از راس حکومت است که عمدا این پول خواهی و این حرص و طمع به لایه های گوناگون جامعه تزریق می‌شود، بنابراین در برابر بدست آوردن پول " به هر قیمت" مقاومت باید کرد.

با بحث و گفتگو دیگران را روشن ساخت که پول همه چیز زندگی نیست. پول شرف و حیثیت و انسانیت نیست. پول آقایی می‌آورد اما انسانیت و محبت نمی‌آورد. پول به دروغ سروری می‌آورد، اما این سروری موقتی است و در حالیکه انسانیت و محبت، ابدی و جاودان.

بدیهی است که هر دو دسته واقعیات جامعه ایرانی را می‌بینند. چرا که از خارج و برای مدتی کوتاه به ایران سفر کرده اند. اما آن واقعیاتی را که مردم ایران، در لایه های اجتماع، در اعماق جامعه می‌بینند و تشخیص میدهند نه قادر به دیدن هستند و نه قادر به ارزیابی درست!. و خطر نظرات هر دو دسته از همین جا آغاز می‌شود که به سختی می توانی تشخیص داد که آیا در میان آنها مامورین اطلاعاتی و یا حداقل تبلیغاتی رژیم وجود دارد یا خیر؟!.

چرا که وقتی از میهمانی، ریخت و پاش، انباشت ثروت ها سخن می‌گویند و اضافه می‌کنند که هر کسی که دست در دست این رژیم گذاشت، از هر جهت تامین شده است، این را واقعا از سر بی عقلی و بی خردی، عدم توجه به معنویات، عدم توجه به قضاوت تاریخ، عدم توجه به ارزیابی جامعه و بدون توجه به اینکه هر لحظه می‌تواند به یک گردش چرخ نیلوفری که نه نادر به جای ماند و نه نادری این سخنان را می‌گوید و یا بر عکس مامورین رژیم هستند و کارشان همین است که وانمود سازند برای دیدن اقوام به ایران رفته و حالا بازگشته و مشاهدات خود را شرح می‌دهند! تا برای رژیم تبلیغ کنند! دیگ های طمع را به جوش آورند که خود را به ایران برسانند و راهی برای سازش با این رژیم پیدا کنند!.

اگر پای سخنان هر کدام از این دو گروه بنشینی، در می‌یابی که پای استدلال هر دو گروه چوبین است!. در تاریخ ایران، به کرات دیده ایم که آمده اند و رفته اند! دیده ایم که اسکندر آمد و رفت. دیده ایم که اعراب آمدند و رفتند. دیده ایم که مغولها و ترکها و بسیار کسان دیگر آمدند و رفتند و در هر دو دوره اکثریت جامعه ایران آنگونه شد که حاکمان می‌خواستند! اما به محض رفتن حاکمان، باز خصوصیات و خلقیات ایرانی به اصل خویش بازگشت. این جا یک سوال باقی می‌ماند که آیا ایرانی، همواره نوکر حاکم است؟! آیا در ایران هیچ ایرانی یافت نمی‌شود که نوکر حاکم معزول باشد؟!.

اگر فقط به همین یک قضیه فکر کنیم، و اصل اندیشه را پیگیری کنیم که ما ملت همواره نوکر حاکم بوده ایم یا نه؟! آنوقت در خواهیم یافت که راز ماندگاری ایران، با این همه بلایی که در طول هزاره ها بر سرش آمده چیست؟!.

ملت هایی که خویشتن را می‌شناسند، همواره راه رهایی از گرفتاریهایی که برای مملکتشان پیش می‌آید را نیز می‌دانند. اما ملت هایی که از شناخت روح جامعه خویش غافلند در می‌مانند و نیز می‌دانند، اما ملت هایی که از شناخت روح جامعه خویش غافلند ، در می‌مانند و نمی‌دانند سرانجام در چنین روزهای سرنوشت سازی چه باید بکنند؟!.

فراموش نکنید که مدتی است در همین آمریکا، مساله "بازگشت به خویش" چون موجی به راه افتاده و روز به روز وسعت بیشتری می‌یابد و آمریکایی، آمریکا را می‌جوید! آیا موقع آن نیست که ما نیز نوکر حاکم نباشیم، حاکمان معزول را به یاد آوریم و بدانیم که خودشناسی و خود باز یافتن راه نجات است نه صرفا پول!.

پس از سی و یکسال اولین رمان عاشقانه
پرویز قاضی سعید در غربت انتشار می یابد

انتقاد از سرعت اعدام ها در ایران:

ظرف ۱۶ روز در ماه ژانویه ۴۷ نفر در ایران اعدام شده اند!

کمپین بین المللی حقوق بشر در ایران در بیانیه ای که روز ۱۶ ژانویه منتشر کرد می گوید که دولت ایران از ابتدای ماه ژانویه حداقل ۴۷ نفر را اعدام کرده است.براساس این بیانیه طی ماه های گذشته روند اعدام ها در ایران "شتاب بی سابقه ای" به خود گرفته که به "ادعای سیاست تشدید مبارزه با مواد مخدر" توسط مقام های ایرانی مربوط می شود.آرون رودز از سخنگویان "کمپین بین المللی حقوق بشر در ایران" که در نیویورک مستقر است در بیانیه ای در وبسایت این گروه نوشت که قوه قضاییه ایران این اعدام ها را تحت هدایت سازمان های اطلاعاتی و امنیتی اجرا می کند.این گروه حقوق بشری از جمله به گزارش هایی حاکی از اعدام یک مرد کرد به نام "حسین خضری" در روز ۱۵ دی

اشاره می کند. "خبرگزاری مجموعه فعالان حقوق بشر در ایران" (هرانا) روز شنبه گزارش داده بود که منابع رسمی خبری در ایران اتهامات حسین خضری، ۲۸ ساله، را "شرکت در عملیات مسلحانه و کشتن یکی از ماموران نیروی انتظامی در پاسگاه مرزی گل شیخان شهرستان ارومیه در سال ۱۳۸۳" عنوان کرده اند.هرانا نوشت که آقای خضری قبلا در نامه ای این اتهامات را رد کرده بود. آرون رودز گفت: "به نظر می رسد که اعدام فعالان کرد، بدون محاکمه منصفانه و در پی شکنجه، بیش از پیش یک فرآیند سیستماتیک با انگیزه های سیاسی باشد." "این گروه از ۱۴ زندانی کرد که می گوید در معرض خطر اعدام قرار دارند نام می برد: زینب جلیلیان، شیرکو معارفی، رستم ارکیا، مصطفی سلیمی، انور رستمی، رشید اخکندی، محمد امین آگوشی، احمد پولادخانی، سید سامی حسینی، سید جمال محمدی، حسن طلعی، ایرج محمدی، محمد امین عبداللهی و قادر محمدزاده.کمپین بین المللی حقوق بشر در ایران می گوید که بیشتر اعدام شدگان هفته های اخیر به جرایم مرتبط با مواد مخدر یا جنایات خشونت بار متهم بودند اما اظهار نگرانی می کند که "به دلیل

دنباله د ر صفحه۸

گفتگوی پیام یزدیان از صدای آمریکا با نویسنده ای که برانداز شد!

آقای قاسمی شما نویسنده برانداز هستید، نظرتان درباره اوضاع و احوال ایران چیست؟

(۲)

نکته جالب این است که، بعد از تقلب انتخاباتی خرداد سال هشتاد و هشت، نه فقط همان جمعیت میلیونی سال ۵۷ دوباره به خیابان ها آمد و راهپیمایی کرد بلکه این بار راهپیمایی مردم راه پیمائی مغز ها بود نه پاها. یعنی از نوع شعارها و عمل کرد مردم به خوبی می شد فهمید. آن راهپیمایی روز بیست و پنجم خرداد هم که در سکوت کامل برگزار شد و در نوع خود بی نظیر بود به گمان من یک نقطه عطف است در تاریخ. چون برای اولین بار بود در تاریخ که یک راهپیمایی آن هم به این عظمت در سکوت مطلق برگزار می شد. این سکوت بسیار معنا داشت. قدرتی که در این سکوت بود بسیار کرکننده تر از هر فریاد بود. این مساله حکومت را به شدت وحشتزده کرد.

چون حقیقتی را به آنها نشان داد که تا آن زمان هیچکس حتا خود مردم هم از آن خبر نداشت. معلوم شد اکثریت قاطع مردم با این حکومت مخالف است. معلوم شد که روشنفکران ما اگرچه پیش از انقلاب مرتکب اشتباهات وحشتناکی شده بودند، اما بعد از انقلاب بسیار خوب عمل کرده اند، مخصوصا در بیست ساله اخیر. آنها با ترجمه آثار مهم فلسفی، علمی و ادبی دنیا، نهضت ترجمه را به راه انداختند.

نویسندگان روشنفکران، نویسندگان استادان دانشگاه و به ویژه فعالان مسائل زنان، به عنوان کنشگر اجتماعی، با پیش گرفتن شیوه های گوناگون توانستند سطح آگاهی مردم را بالا ببرند. این است آن چیزی که حکومت را وحشتزده کرده. دیگر بر این مردم نمی توان به آسانی فرمان راند. حالا همه کارهایی که اینها می کنند از جمله محدودیت هایی که برای نشر کتاب ایجاد می‌کنند یا اخراج استادان دانشگاه ها و تعطیل کردن آموزش علوم انسانی یا این لیستی که حالا منتشر کرده اند با عنوان «نویسندگان و ناشران برانداز» همه از ترس است. لابد احتمالا می خواهند بساط کتابفروشی ها را هم تق و لق کنند. اینها متوجه شده اند که یک قدرتی به میان میدان آمده که دیگر به آسانی نمی توانند حریف آن شوند و این کارها آخرین تلاش‌های مذبوحانه آنهاست تا جلوی این سقوط حتمی را اگر نمی‌توانند بگیرند دست کم مدتی عقب بیندازند.

صدای آمریکا: آقای قاسمی به عنوان یکی از رمان نویسان و نمایشنامه نویسان مطرح این سال ها بفرمایید که دلیل حساسیت حمهوری اسلامی و حکومت هایی که با ادبیات و شعر و رمان گرفتاری دارند چیست و آیا خود شما در زمان خلق اثر به براندازی حکومت و القای چنین انگیزه ای به مخاطب تان آیا فکر کردید یا می‌کنید؟

اصلا رمانی که در این جهت نوشته شود رمان نیست. در هیچ کجای دنیا نه رمان نه نمایشنامه و نه سینما و نه هیچ مدیوم هنری دیگری هیچ حکومتی را عوض نکرده است. و هر اثر هنری اگر بخواهد برانداز باشد اصلا هنر نیست. برای این که کار هنر ارائه دستورالعمل نیست. کار هنر طرح پرسش و به فکر واداشتن است.

اما من می خواهم بگویم که قضیه عمیق تر از اینهاست. من به دوستان روشنفکرم توصیه می‌کنم که بروند روی سایت خامنه ای و حرف های او را که حدوداً شش هفت سال پیش در جمع هیات وزرای خاتمی زده است به دقت بخوانند و آن را جدی بگیرند. این تنها سخنرانی اوست که از تلویزیون پخش نشد. اما بخش کوچکی از آن را که در مخالفت با ترویج موسیقی و اعتراض به سفر دسته جمعی دختران و پسران به خارج از کشور است، روی یوتیوب می‌توان پیدا کرد. این سخنرانی نشان می دهد که آقای خامنه ای یک برنامه کاملا مدون دارد و سال ها مشاوران او روی این برنامه کار کرده اند. در آن سخنرانی می بینیم که راجع به فرهنگ، سیاست، علم و همه چیز حتا طرز لباس پوشیدن مردم یک برنامه ی مشخصی دارد. بخشی از این خواب و خیال‌ها را هم در این سال ها پیاده کرده‌اند و نیت شان این است که اگر زورشان برسد بقیه‌اش را هم پیاده کنند. آن تقلب انتخاباتی، برنامه هدفمند کردن یارانه ها، اخراج استادان دانشگاه و تعطیل کردن رشته علوم انسانی را هم در این راستا باید دید.

ادامه دارد...

آمریکا و اسرائیل استاکس نت را علیه تاسیسات اتمی ایران طراحی کرده اند

روزنامه آمریکایی «نیویورک تایمز» روز یکشنبه گزارش داد که تاخیر بوجود آمده در برنامه هسته ای ایران، نتیجه آزمایش مشترک اسرائیلی- آمریکایی است زیرا بد افزار «استاکس نت»، که به روند غنی سازی اورانیوم در ایران ضربه زده است، ابتدا در کوره هسته ای دیمونای اسرائیل آزمایش شده بود.به گزارش این روزنامه، کوره هسته ای دیمونا به مدت دو سال به «آزمایشگاهی» برای اطمینان از کار کردن بد افزار استاکس نت تبدیل شده بود.نیویورک تایمز به نقل از کسانی که آنها را مقامات امنیتی و کارشناسان اطلاعاتی معرفی کرد ولی نامشان را نبرده است، نوشت: اسرائیل در تاسیسات دیمونا، سانتریفوژهای مشابه با دستگاه های گریز از مرکز ایران را که در تاسیسات غنی سازی نطنز نصب شده است، تولید کرده بود.بر اساس این گزارش، اسرائیل و آمریکا بد افزار مخرب استاکس نت را بر روی این سانتریفیوژهای مشابه آزمایش کردند.یک «کارشناس اطلاعات هسته ای» آمریکایی به نیویورک تایمز گفته است دلیل این که کرم رایانه ای استاکس نت، موثر واقع شد، نتیجه موفق آزمایش ها بر روی همان نوع سانتریفوژها بود.این روزنامه افزود: «هر چند اسرائیل و آمریکا در باره کوره دیمونای محصور با سیم های خاردار (در صحرای نگب در جنوب این کشور) هیچ گاه سخنی نمی گویند، اما پس از تلاش هایی که ابتدا در آمریکا صورت گرفته بود، طرح مشترک آزمایش ها در دیمونا عملی شد.» گزارش نیویورک تایمز گمانه زنی ها در مورد دست داشتن مشترک اسرائیل و آمریکا در انتقال ویروس کامپیوتری استاکس نت به تاسیسات هسته ای ایران را تقویت می کند. از چند ماه پیش که خبر اثرگذاری این کرم رایانه ای در تاسیسات اتمی ایران منتشر شده است، انگشت اتهام در قریب به اتفاق گزارش های جهانی، متوجه موساد اسرائیل و نیز آمریکا بوده است.به نوشته نیویورک تایمز، این بد افزار اثر ویرانگری داشته و حتی اگر همه سانتریفوژها را از کار نینداخته باشد اما دستکم یک پنجم از آنها را نابود کرده است. کارشناسان اطلاعاتی و هسته ای به نیویورک تایمز گفتند که به دلیل آزمایش های صورت گرفته، اثر ویروس بسیار قوی تر از میزانی بود که می شد تصور کرد.این گزارش می افزاید: در سال ۲۰۰۸، کمپانی آلمانی زیمنس با آزمایشگاه های ملی هسته ای در آیداهوی آمریکا به همکاری پرداخت تا نقاط ضعف کامپیوترهای صنعتی که زیمنس در سراسر جهان می فروشد و در برنامه هسته ای ایران نیز کاربرد دارد، تعیین شود.

عکس های خبری روز...

سیلزدگان حومه شهر بریسبین(سومین شهر بزرگ استرالیا) پس از نجات از سیل و بیرون آوردن پیانوشان از خانه با بدنی گل گرفته شروع به نواختن کرده اند.

رستوران توالتی در شهر کانمینگ چین

تولید یک دوچرخه یخی برای نمایش در نمایشگاه مجسمه های یخی در لندن

صید فرصت طلبانه یک مرغ ماهیخوار در بازار ماهی در بمبئی هند

چشم انداز

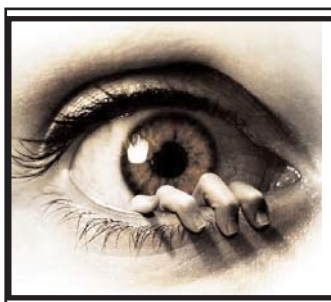

(۱)

نوشته ابراهیم نبوی:

بن علی رفت، علی ماند و حوضش...!

زین العابدین بن علی امروز پس از یک درگیری نه چندان طولانی از تونس رفت. گفته شده است فرانسه به او پناه نداد و ناچار به سوی قطر رفت. نخست وزیر تونس که جانشین رئیس جمهور شده است، بلافاصله با اعتراض مردم مواجه شد و از او خواسته اند که استعفا دهد.

طبیعتا جامعه ایرانی به دلیل اینکه حکومت ایران بیش از یک سال است که جمعیت کثیری از مردم را به زندان انداخته، با اعتراضات میلیونی مواجه بوده و تا مرز سقوط پیش رفت و با اعمال خشونتی سنگین، هنوز هم نتوانسته است، بر ناآرامی ها غلبه کند، با این سووال مواجه است که چرا تغییر حکومت در تونس با این سرعت اتفاق افتاد، اما امکان تغییر حکومت در ایران با همه اتفاقات رخ یافته هنوز فراهم نشده است.

دادن یک نظر مبتنی بر اطلاعات اولیه از سوی کسی که کارشناس مسائل آفریقا و یا بطور خاص تونس نیست، کاری دشوار است و حتی اگر نظری هم داده می شود، هیچ قطعیتی برای تائید آن وجود ندارد. از همین رو این نوشته را تنها به معنای آغاز یک گفتگو برای شناختن وضع تونس و مقایسه وضع خودمان با آن انجام می دهم.

شباهت ها

اول، زین العابدین بن علی، جانشین حبیب بورقیبه یکی از بزرگترین رهبران آفریقا بود. او ۲۳ سال به عنوان رئیس جمهور حکومت کرد و در انتخابات ۲۰۰۹ با ۶۳ درصد آرا به عنوان رئیس جمهور انتخاب شد. آیت الله علی خامنه ای، جانشین آیت الله خمینی یکی از بزرگترین رهبران سیاسی آسیا و جهان اسلام است. او ۲۲ سال قبل به عنوان رهبر برسر کار آمد و در آخرین انتخاباتی که در سال ۲۰۰۹ رخ داد، رئیس جمهور منتخب او محمود احمدی نژاد با ۶۳ درصد آرا در یک کودتای انتخاباتی برای بار دوم قدرت را به دست گرفت.

دوم، تونس یک کشور با جمعیت مسلمان ولی اهل سنت است، چهار دانشمند بزرگ تونسی ایرانی تبار هستند و تعداد زیادی از خیابانهای تونس به نام بزرگان فرهنگ ایران مانند حافظ و مولوی و خیام و ابن سینا و رازی و فارابی نامگذاری شده است. تونس نیز مانند ایران با حمله نظامی مسلمانان به دین اسلام درآمد، اما حکومت تونس یک حکومت لائیک و غیر دینی است. ایران یک کشور مسلمان شیعه است و سیستم آن جمهوری اسلامی است. قوانین دینی در ایران رعایت می شود.

ادامه دارد...

خبرها و نظرهای هنری، فرهنگی و اجتماعی جهان...

همسر بن علی هنگام فرار از تونس ۱/۵ تن طلا را دزدید

همسر رئیس جمهور مخلوع تونس قبل از فرار خود از کشور یک و نیم تن طلا از یکی از بانک‌های این کشور برداشته و با خود خارج کرده است. روزنامه فرانسوی لوموند نوشت: براساس اطلاعات امنیتی لیلا بن علی، همسر زین العابدین بن علی، رئیس جمهور مخلوع تونس برای برداشت طلا شخصا به بانک مرکزی این کشور رفته است.

براساس گزارش این روزنامه، لیلی طرابلسی در روزهای واپسین دیکتاتوری زین العابدین بن علی رئیس جمهور مخلوع تونس برای اخذ طلا ها به بانک مرکزی تونس رفت. رئیس بانک مرکزی در ابتدا با بیرون آوردن شمش‌ها برای همسر بن علی مخالفت کرد و تنها

دنباله د ر صفحه۱۰

کتاب تاراج نامه بیضایی نیز گرفتار سانسور شد

شهلا لاهیجی، مدیر انتشارات روشنگران و مطالعات زنان، در گفتگو با خبرگزاری ایلنا خبر از تلاش برای انتشار دو کتاب از بهرام بیضایی داد و افزود: یکی از آنها به نام «تاراج نامه» در اداره سانسور به مشکل برخورد کرده و ماموران ممیزی کتاب به صد صفحه از کتاب ایراد گرفته اند.مدیر انتشارات روشنگران در این باره گفت: «تجربه همکاری با بهرام بیضایی نشان می‌دهد که ایشان زیر بار حذف و اصلاح نمی‌روند، اما به هر حال ما چانه‌زنی‌های خود را با مسئولان ارشاد ادامه خواهیم داد؛ تا مگر راهی برای انتشار «تاراج‌نامه» پیدا کنیم.» »کتاب دوم بهرام بیضایی «هزار افسان کجاست» نام دارد که به گفته خانم لاهیجی: «این کتاب حدودا به چهارصدوپنجاه صفحه رسیده و اثر گران‌سنگ و حجیمی به شمار می‌آید.» مدیر روشنگران افزود: کتاب هزارافسان کجاست چند سال پیش در حجم کمتری به ارشاد اسلامی رفته بود؛ اما نتوانسته بود مجوز چاپ را دریافت کند. با این همه وی ابراز امیدواری کرد، کتاب حاضر که برداشت کاملتر و حجیم تری نسبت به نسخه پیشین ست، مجوز چاپ و نشر را دریافت کند.مدیر انتشارات روشنگران و مطالعات زنان در توضیح «هزار افسان کجاست» گفت: «بیضایی در این کتاب، به ریشه‌های اساطیری پرداخت‌های متفاوت و هنرمندانه‌ای داشته است. همچنین یک فصل از این کتاب به طور اخص به داستان ضحاک و سند مشهور ابوریحان بیرونی پرداخته است.» »

به چالش گرفتن روایت شاملو از داستان ضحاک

موضوع بحث برانگیز داستان ضحاک که بهرام بیضایی به آن پرداخته، به چالش گرفتن روایت

دنباله د ر صفحه۱۰

درخشش گروه تئاتر آزاد بلوروس در جشنواره نیویورک

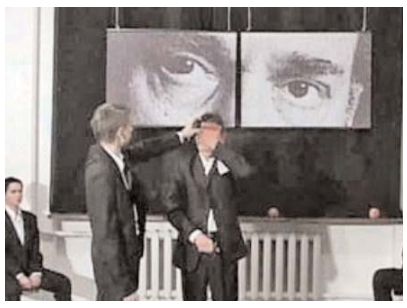

گروه هنرمندان تئاتر آزاد کشور «بلاروس» در نمایشی به نام «هارولد پینتر بودن» در فستیوال بین المللی تئاتر در شهر نیویورک به نام «زیر رادار» The Radar Under شرکت کردند. این گروه تئاتری با یازده بازیگر، کارگردان و مدیر صحنه برای شرکت در جشنواره تئاتر نیویورک مجبور شدند از خط قرمزهایی که وجود داشت بگذرند.

«هارولد پینتر بودن» نمایشی است که بر اساس روایت های زندانیان سیاسی در «بلاروس» و نوشته های «هارولد پینتر» نمایشنامه نویس فقید، بازیگر، فعال سیاسی و برنده جایزه ادبی نوبل ۲۰۰۵ انگلیسی ساخته شده است.

نمایش «هارولد پینتر بودن» روی مسئله سوء استفاده از قدرت در «بلاروس» تکیه دارد. موضوعی که اعضای گروه تئاترآزاد بلاروس بخوبی با آن آشنایی دارند واز نزدیک آن را تجربه کرده اند.

اعضای این گروه تئاتری هم چون بسیاری دیگر از شهروندان بلاروس به تازگی با سرکوب هایی در داخل مملکت روبرو بوده اند که از پیامدهای نتایج انتخابات ریاست جمهوری ماه گذشته در این کشور به شمار می رود. انتخاباتی که موجب اختلاف و اعتراض مردم در این کشوربوده است. همین مسئله باعث شد که گروه تئاتر آزاد به صورت پنهانی از کشور بلاروس خارج شود.

ناتالی کولیادا کارگردان «گروه تئاتر آزاد بلاروس» به رابطه تنگاتنگ بازیگری و سیاست در بلاروس اشاره می کند: «شما هر بار که در مورد مسائل روز در بلاروس صحبت می کنید در واقع به صورتی اتوماتیک وارد سیاست شده اید. هر بار که مردم را وادار به اندیشیدن کنید هم وارد سیاست شده اید. ما در این نمایش درباره مسائلی حرف می زنیم که موجب نگرانی ماست و این مسائل نگران کننده می تواند هر چیزی باشد. کودکی، خودکشی، مذهب، آدم ربائی، زندانی های سیاسی، اقلیت های جنسی، همه و همه بخشی از تئاتری است که ما ارائه می دهیم.» »

طرح این موارد که بخشی از واقعیت های زندگی امروز مردم در بلاروس به شمار می رود بازگشت اعضای گروه تئاتر آزاد بلاروس به ویژه «ناتالی کویادا» و همسر و دستیارش «نیکولای خارزین» را به این کشور مشکل ساخته است.

نیکولای خارزین می گوید: «ما اگر بعد از این اجراها در نیویورک به بلاروس بازگردیم فورا به زندان انداخته می شویم. آنوقت دیگر هیچ کسی در خارج از زندان باقی نخواهد ماند تا فعالیت های تئاتری ما را در

دنباله د ر صفحه۱۰

کاریکاتور — نیک آهنگ کوثر

سید بن علی

(۲) نامه حسین میرزایی زندانی زندان ارومیه به دبیر کل سازمان ملل متحد:

اتصال برق بمدت چند دقیقه، شلاق زدن به بدنم و تزریق آمپول مرا به بیماری آسم و تخریب مفاصل مبتلا کرده

وضعیت وخیم سلامتی من روز به روز بدتر می شد؛ به طوری که پای چپم اجازه نمیداد به کارهای حتی شخصیم بپردازم و تنگی نفس تشدید شده ام نیز اجازه حتی نفس کشیدن راحت هم نمی داد.

خلاصه در مورخ ۸۸/۱۱/۲۵ بنده را به بهانه اعزام به بیمارستان و دکتر متخصص ساعت ۱۰ صبح با زدن پابند و دست بند به همراه چندین مامور بد رفتار به زندان ارومیه تبعید کردند.

حال انکه بنده نه در حکم صادره از دادگاه انقلاب اسلامی شهرستان خوی محکوم به تبعید شدم و نه در زندان خوی مشکلی به وجود آوردم.

فقط تنها مشکل بنده درخواستم از مسئولین زندان خوی برای اعزام به بیمارستان بیرون و یا ایجاد امکانات درمانی حتی آمدن دکتر متخصص به داخل زندان با هزینه شخصیم بود و شاید درخواستی که برای درمان مریضی هایم میکردم برای ایشان غیر قانونی جلوه نموده که بنده را تبعید کردند!

خلاصه بعد از انکه در زندان ارومیه مستقرم کردند با مسئولین زندان ارومیه و مسئول بهداری زندان ارومیه در مورد مریضی هایم صحبت نمودم و چون که چند دکتر عمومی بهداری زندان مرکزی ارومیه نیز نتوانستند از شدت تنگی نفسم اسم و ناقص شدن پای چپم جلوگیری کنند باز بنده از ریاست زندان و ریاست بهداری ارومیه چندین بار تقاضای رسیدگی و اعزام به بیمارستان بیرون را کردم.

حتی پدر بنده با نوشتن نامه ای به استاندار استان اذر باییجان غربی ضمن بیان عدم رسیدگی دادستان ارومیه به تشریح وضعیت شکنجه ام در سلول های اداره اطلاعات ارومیه و عدم رسیدگی مسئولان زندان ارومیه در جهت اعزامم به بیمارستان برای تشخیص درمان

پرداخت اما به وی نیز هیچ جواب مثبتی داده نشد تا اینکه در مورخ ۸۹/۳/۱ اداره اطلاعات ارومیه بنده را از زندان ارومیه به بازداشتگاه اطلاعات منتقل و حدود ۳ ماه در سلول انفرادی تحت بازجویی قرار گرفتم و این در حالی عملی گردید که من با توجه به اینکه محکومیتم قطعی شده بود کاملا غیر قانونی بود که مرا با این وضعیت ناسالم و بیمار دوباره به شکنجه گاه اداره اطلاعات ارومیه ببرند و ایشان رسما در بازجویی هایی که از بنده در طی ان ۳ ماه شد خواستار الف) عدم پیگیری پدرم در مورد شکنجه های اعمال شده بر بنده ب) عدم افشاگری من در مورد شکنجه هایی که از سوی ایشان اعمال شده بود ج) عدم تبلیغ علیه نظام جمهوری اسلامی ایران در داخل زندان مرکزی ارومیه؛ شدند.

باید گفت که این خود افتضاحی برای دستگاه قضایی کشور محسوب میشود که چطور فردی که قبلا دستگیر، بازداشت، شکنجه و محکوم شده و در زندان تحمل کیفر همان اتهام را میکند دوباره توسط اداره اطلاعات میتوانند او را به بهانه های واهی و همچنین تهدید تا مدت ۳ ماه با آن حال وخیم در سلول انفرادی مورد شکنجه فیزیکی و روانی قرار دهند و حتی نتوانند اعترافی از او بگیرند و چیزی ثابت کنند و شرم اور که، پرونده ای تکمیل نشود و به دادگاه فرستاده نشود.

بنده بعد از انکه دوباره به زندان ارومیه منتقل شدم با توجه به اینکه اوضاع سلامتیم وخیم شده بود با پیگیری های مداوم بالاخره دوبار با هزینه خودم به بیمارستان خمینی ارومیه انتقال و با گرفتن RT و آزمایشات اولیه توسط دکتر متخصص روماتولوژی اقای کیوان پژوه که مورد اعتماد اداره اطلاعات ارومیه است بیماری رماتیسم مفصلی مضمن بر بنده مشخص و تایید شد و هم چنین تشدید اسم و استفاده از اسپری تجویز گردید ولی علت لاغر شدن پای چپم به طور غیر معمول معلوم نگردید و دکتر مذکور از علت تورم شدید ناگهانی پاهایم و بعد از آن لاغر شدنش عاجز مانده است و این روند ادامه پیدا کرد به طوری که بنده یک ماه پیش بعد از یک هفته ابتلا به تب شدید بعد از رفع تب متوجه شدم که پای راستم نیز ناگهان از ناحیه ران و زانو متورم و در ۲ هفته به طور عجیبی لاغر گشت .

ادامه دارد...

مدرن ترین دستگاه "ام. آر. آی" در کالیفرنیا اورتوپد مدیکال کلینیک، سریعا علل دردهای زانو، پا و کمر درد شما را تشخیص می‌دهد تا زیر نظر پزشک متخصص به درمان آن بپردازید

California Orthopaedic Medical Clinic, Inc.

8677 Wilshire Blvd. Beverly Hills, CA 90211

Our New MRI is super Open with highly fast

If you suffer from Neck pain,

Leg pain or Lower back pain,

We treat all of these and

Much more with:

Universal Endoscopic Disc Discectomy (UED) As outpatient procedure

MEDICAL DIRECTOR OF
CALIFORNIA ORTHOPAEDIC MEDICAL CLINIC

8677 Wilshire Blvd. Beverly Hills, CA 90211

انتقاد از سرعت اعدام ها در ایران

دنباله ازصفحه ۴

منتشر نکردن اسامی بسیاری از اعدام شدگان و نیز اطلاعات مبهم و یا بعضا بی اطلاعی از روند رسیدگی به پرونده هایی که در نهایت مجازات مرگ را برای متهمان یاد شده به همراه داشته است، نگرانی جدی در خصوص روند قانونی مراحل دادرسی" وجود دارد.در بیانیه وبسایت فارسی این گروه آمده است: "برخی منابع ادعا کرده اند که در برخی از شهرها اعدام برخی افراد با اتهام های مرتبط با مواد مخدر پوششی برای علت دستگیری و مجازات افراد یاد شده به شمار می رود.ایران یکی از بالاترین موارد اعدام در جهان را دارد.

نکته ها

دنباله ازصفحه ۲

بود!.سایت طرفدار احمدی نژاد در این مورد نوشته است "جریان نه احمدی‌نژاد و نه مشایی، این روزها برای تحقق اهداف شوم سیاسی خود هتاکی و فحاشی به یاران صدیق رییس‌جمهور مردمی ایران را در دستور کار خود قرار داده است! به‌طوریکه در بی‌حرمتی و توهین به یاران رییس‌جمهور گوی سبقت را از عناصر ضدانقلاب و رسانه‌های منتسب به آنها ربوده‌اند!. ""این سامانه خبریِ حامی و نزدیکِ رحیم مشایی، همچنین افزود: این جریان مرموز با کمک رسانه‌های تحت امر خود یاران صدیق رییس‌جمهور مردمی! ایران را به باد توهین و افترا گرفته و هر روز با انتشار مطالب وهن‌برانگیز و جعلی درصدد تخریب و تضعیف چهره‌های پرکار دولت احمدی‌نژاد هستند!.محرمانه نیوز همچنین مدعی شد "این جریان انحرافی که از میزان محبوبیت خود نزد ملت ایران به‌خوبی مطلع است! با حمله و فحاشی به یاران رییس‌جمهور قصد دارد جلب توجه کرده تا به این طریق دیده شود ولی باید اذعان کرد که این جریان در محاسبات خود دچار خبط و اشتباه بزرگی شده است. چراکه ملت ایران با فهم و بصیرت مثال‌زدنی خود به خوبی ماهیت و اهداف این جریان انحرافی را درک کرده و با حضور خود در پای صندوق‌های رای در انتخابات آتی مجلس و ریاست‌جمهوری ۹۲ با انتخاب یکی از یاران صدیق احمدی‌نژاد (مشایی) در جهت ادامه و تداوم گفتمان عدالت محوری رییس‌جمهور مردمی کشورمان گام خواهد برداشت!. ""سایت نزدیک و وابسته به رئیس دفتر احمدی نژاد ادعا کرد "البته یاران رییس‌جمهور از پشت صحنه هتاکی‌های این جریان انحرافی و عناصر رسانه‌ای آنها به خوبی مطلع است و سوابق این افراد نزد یاران رییس‌جمهور محفوظ است اما از آنجا که به درک و بصیرت ملت ایران اعتقاد راسخ داریم در برابر این بی‌حرمتی‌ها و فحاشی‌ها با تاسی از مرام و مسلک احمدی‌نژاد و مشایی صبر و سکوت پیشه کرده‌ایم تا ملت ایران به‌زودی زود در پای صندوق‌های رای پاسخ این هتاکان را بدهند. ""گفتنی است طی روزهای اخیر، سامانه ها و سایت های خبری و همچنین تعدادی از وبلاگ ها، از حمید بقایی، معاون احمدی نژاد در سازمان میراث فرهنگی نیز از گزینه های در حال آماده سازی نام برده بودند . به این ترتیب احمدی نژاد تا کنون دو نفر را دلخوش کرده است!.

نکته نویس

میهمان ناشناس

دنباله از صفحه ۲

مقام ریاست جمهوری مصر لک زده ولی یک سخن درست گفته است. وی گفته است که آنچه در تونس رخ داد در نتیجه انقلاب مردمی نبود، بلکه واکنشی به سرکوب بوده است. وی سپس گفته است که رژیم مصر باید بداند که کناره گیری مسالمت آمیز بهترین وسیله برای پرهیز از تبعات احتمالی همانند آنچه است که در تونس رخ داد.

دوست ما گفت ماجرا برای ایران وحشتناک تر خواهد بود. مردم ایران دیگر از اعدام های پی در پی جانشان به لبشان رسیده است.

گزارشی که دیروز منتشر شده حاکی است که در هر ۸ ساعت یکنفر در ایران اعدام می‌شود!. این خود خبر وحشتناکی است که بدون شک تبعات آن گلوی سید علی خامنه ای و دیگر سران حکومت را خواهد فشرد.

میهمان ناشناس

نوشته روح انگیز خدیور

داستانی واقعی که چاپ آن در روزنامه صبح ایران آغاز شده است

پریوش...

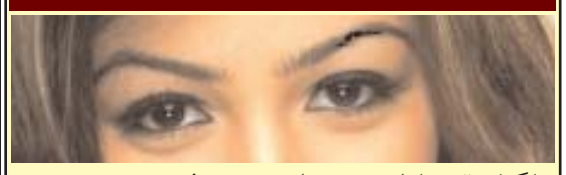

تواگراینقدربلبل زبان وشیرین سخن نبودی،حالاپیش مادرت بودی پرسیدم:راست میگوئی؟گفت:آری.گفتم پس بایداین زبانم رابببری که‌باعث بدبختی من شده.

سپس گفت:حالابیابخانه برگردیم قبل ازآنکه پدرت بفهمدوگرنه تراسخت تنبیه خواهدکرد.

ناچارباهم بازگشتیم‌فهمیدم که چارهٔ دیگری ندارم وبایدکاشانه ام راترک گویم که درودیواروزمین وآسمانش مملوازخاطرات شیرین وجاودانهٔ مهربانیهای‌پدربزرگ ومادربزرگی بودکه برایم قصری ازرؤیاهای زرین برآورده شده ساخته ومراشاهزادهٔ آن کرده بودند.

روزهای باهم بودن وباهم نوازیدن وباهم سرودشادی سردادن درکنارعزیزانی که بحکم ناعادلانهٔ تقدیرمراواداشت تادرسن شش سالگی قلبم رابجای خودبرایشان جای گذاشته وچون مجسمه ای آنجاراترک‌گویم.

وقتی آنجاراترک کردم،دردل گفتم:بدرودای خاطره های ابدی وجودانی‌حدوددوهفته ازاقامتمان دردرشهروخانهٔ جدیدگذشت.

پدرخواهرمرابنزدمادرم فرستاد.دیگرخواهر و برادرانم ازاین جابجائی خیلی راضی‌وخشنودبنظرمیرسیدند.

درحالیکه من همچنان دراندوه وغم دوری ازمادربزرگ رنج میبردم.بیشتراوقاتم رادرمیان درختان بلندانارووبوته های پُرگل ومعطّرمیگذرانیدم ودرتنهائی بیادمادربزرگم میگریستم،جای خالیش رادرکنارم هرروزبیشتراحساس میکردم.

هرروزصبح زودقبل ازطلوع خورشیدوبوفت سحرگنجشکهاچنان سروصدائی راه میانداختندکه همه راازخواب شیرین صبحگاهی بیرون آورده موجبات خشم آنهارافراهم میکردنددرحالیکه من نه تنهاعصبانی نمیشدم بلکه ازجیک جیکشان هم بینهایت لذّت میبردم.

بعدازظهرهاکنارحوض سنگی که ازمیانش غولی سربیرون آورده وآبهای زلال وخنک داخل شکمش رابیرون میریخت،ماهیهای رنگین‌درونش رابافشاراامواجی که ازریزش آن ایجادمیکردنوازش میداد.

بآنهانگاه میکردم،که چه بیخیال درآنجا باهم زندگی میکنندبدون غم‌ووحشت ازجدائیشان، مینشستم وباآنهاسخن میگفتم.کف حیاط را سنگهای ریزودرشت کاشته بودندبطوریکه من دیگرنمیتوانستم مانندخانهٔ خاطراتم پابرهنه دنبال پروانه هاویاگنجشکهادویده باآنهابازی‌کنم.

درهمین خانه بودکه بلاوجفاهای زن پدری یکی پس ازدیگری

برسرم ریختندومرادچارهمان کردکه مادربزرگ خوبم ازآن میترسید.

ادامه دارد...

نوشته دکتر رضا رضاپور:

تاریخچه و درمان آب سیاه

"گلاکوما یا آب سیاه"

Glaucoma

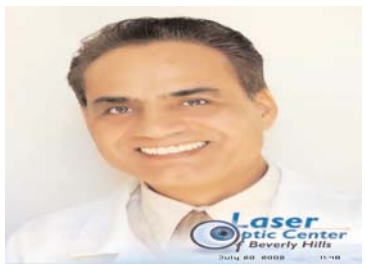

با انجام تست های فوق معمولا تشخیص گلاکومای زاویه باز داده می‌شود. البته تست های دیگری مثل

Serial Tonometry

Provocative Test

به عنوان تست های تکمیلی صورت می‌گیرد که

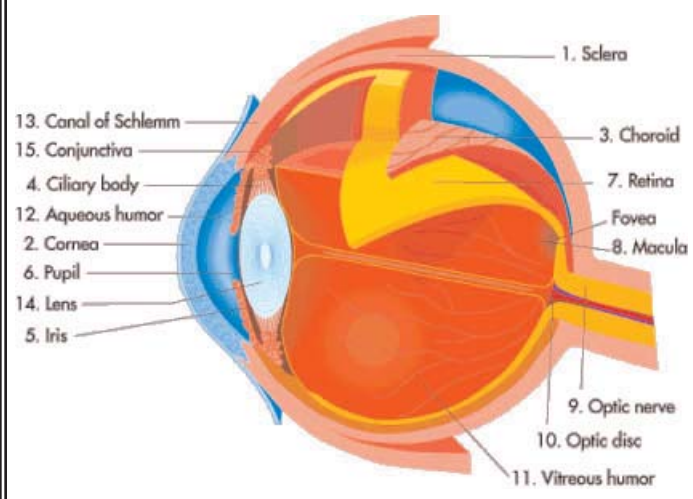

در موارد نادری ضرورت انجامشان هست.

درمان بیماری گلاکومای زاویه باز:

پس از تشخیص بیماری وظیفه ما درمان درست و موثر بیماری است.

روال جاری آن است که با یک قطره درمان را شروع کنیم.

خوشبختانه امروزه داروهای بسیار موثری در بازار برای درمان گلاکوما وجود دارد که بیست سال پیش ابدا اثری از آنها در بازار ها نبود.

با این نباید فراموش کنیم که

ریختن قطره برای همه عمر در چشم‌کار ساده ای نیست. بهمین جهت است که اکنون دو نظریه متفاوت در درمان گلاکوما وجود دارد. طرفداران مکتب اول معتقدندکه بمحض تشخیص گلاکوما بایستی لیزر انجام شود و بیماری را درمان کنیم و از ریختن قطره پرهیز نماییم.

دلائل این گروه بسیار هم منطقی است. اولاکمتر از بیست درصد بیماران Compliant

یا دقیق هستند برای ریختن قطره در چشمان و هشتاد درصد موارد احتمال اهمال کاری وجود دارد که باعث پیشرفت بیماری و گاه خسارات جبران ناپذیر می‌شود.

ثانیا عوارض قطره های چشمی گلاکوما در دراز مدت مثل خشکی چشم،قرمزی چشم،و تنگی مجاری خروج اشک و اشکریزش دائمی را نبایستی فراموش‌کنیم.

و بالاخره هزینه سنگین داروهای ضد گلاکوماکه در دراز مدت اعداد بزرگی خواهد بود.

ادامه دارد...

سوار بر موج حوادث در ایران و جهان...

نجات ۶ کوهنورد ایرانی در ارتفاعات سهند

مدیر روابط عمومی جمعیت هلال احمر استان آذربایجان غربی از نجات جان شش کوهنوردی که در ارتفاعات صعب العبور سهند گرفتار شده بودند، خبرداد. اروجعلی شهودی ، درباره عملیات چند ساعته امدادگران کوهستان این جمعیت، برای نجات جان شش کوهنورد گرفتار در ارتفاعات سهند، گفت: روز گذشته (شنبه) خانواده، یکی از گمشدگان در تماس با جمعیت هلال احمر این استان، امدادگران را در جریان گرفتار شدن شش کوهنورد در ارتفاعات سلطان کوه از سلسله جبال سهند قرار داد. وی ادامه داد: سه تیم امداد و نجات کوهستان به منطقه اعزام شدند. به گفته مدیرروابط عمومی جمعیت هلال احمر استان آذربایجان غربی سه تیم امدادگر از سه جبهه متفاوت به ارتفاعات سلطان کوه اعزام شدند و آنان با بهره گیری از دو روش سنتی ایجاد صدا و روشن کردن چراغ جان شش کوهنورد گمشده در ارتفاعات سلطان کوه را نجات دادند. وی با بیان اینکه ارتفاعات کوه سهند صعب العبور است، تصریح کرد: اگر کوهنوردان گرفتار در ارتفاعات پیش از آغاز شب در ارتفاعات پیدا نمی شدند به دلیل فقدان پناهگاه در ارتفاعات، ممکن بود از شدت سرما جان خود را از دست دهند. شهودی افزود: این شش کوهنورد مرد عضو یک تیم کوهنوردی بودند که به علت شرایط نامساعد جوی در ارتفاعات گرفتار شدند.

خدمتکاران هتلی در ایتالیا یک عروس و داماد را مثله کردند!

مقامات پلیس ایتالیا از کشف اجساد تازه عروس و داماد در یکی از اتاق‌های هتل گران قیمتی در این کشور خبر دادند.بر اساس گزارش پلیس ایتالیا این زوج که یک هفته از مراسم ازدواجشان می‌گذشت، روز گذشته در حالی که اعضای بدنشان از هم جدا شده بود، درون وام حمام اتاق هتل محل اقامتشان در شمال این کشور یافت شدند.بر اساس گزارش پلیس ایتالیا که در رسانه‌های دولتی این کشور هم منتشر شد، این زوج که ۲۷ و ۲۹ ساله بودند، توسط خدمتکاران این هتل به قتل رسیدند.به همین دلیل، سه تن از خدمه این هتل گران قیمت و لوکس توسط ماموران پلیس بازداشت شده و بازجویی از آنان ادامه دارد.همچنین در گزارش‌های اولیه مشخص شد که این افراد برای سرقت از این زوج به اتاق آنان رفته و هنگامی که با مخالفت و سرسختی آنان مواجه شدند، این دو تن را با ضربات چاقو به قتل رسانده و اجسادشان را تکه تکه کردند.

۲ بازیکن تیم اسکاتلند دستگیر شدند

مقامات پلیس اسکاتلند از دستگیری ۲ بازیکن تیم فوتبال اسکاتلند به اتهام تجاوز به یک زن جوان خبر دادند.

بر اساس اعلام پلیس اسکاتلند، «دیوید گوود ویلی» و «دیوید رابرت سون» که هر دو در تیم «دوندی یونایتد» این کشور بازی می‌کنند، به اتهام تجاوز و سوء استفاده از یک زن ۲۷ ساله دستگیر شدند.

در این گزارش آمده است که این دو مرد جوان چندین بار این زن را مورد تجاوز قرار داده و از او تصاویر غیراخلاقی نیز تهیه کرده‌اند.

بر اساس این گزارش که در شبکه خبری بی‌بی‌سی هم منتشر شده است، در صورت اثبات اتهام این دو بازیکن، آنان برای همیشه از بازی در تیم فوتبال محروم شده و باید ۱۰ تا ۱۵ سال نیز در زندان بمانند.

نسخه مرگ برای ۱۴ شیر باغ وحش ارم تهران

هر چند معاون بهداشت سازمان دامپزشکی ، خبر را تایید می‌کند اما توضیحات بیشتر در این مورد را به هماهنگی با مدیر روابط عمومی و بعد از بازدید از این باغ وحش، یک روز بعد از حادثه منوط می‌داند.باغ‌وحش ارم از بعد مرگ ببر سیبری تعطیل شده و به گزارش سایت خبری محیط زیست ایران، مدیران این باغ‌وحش از بیم همه‌گیری بیماری مشمشه تصمیم به کشتن شیرهای این باغ‌وحش گرفتند. براساس این گزارش همه شیرها با شلیک گلوله کشته شدند.اما برخلاف این ادعا، دکتر هومن ملوک‌پور، جراح دامپزشک و عضو تیم درمان ببر سیبری معتقد است، این شیرها که از ۲ ماه قبل علائم بیماری مشمشه، همان عامل مرگ ببر سیبری را داشتند، قابل درمان بودند و تنها سوءمدیریت و بی‌توجهی به حیات وحش در ایران، مسبب این کشتار شده است.او می‌گوید: ۳ روز پیش یکی از شیران این باغ‌وحش نیز مرده بود و این سومین شیری بود که در این مدت با علائم بیماری مشمشه جان می‌سپرد.به گفته او، مسوولان باغ‌وحش ارم نسبت به نگهداری و درمان این شیران بی‌توجهی کرده و فقط خواسته‌اند مساله را با حذف آنها حل کنند.ملوک‌پور ادامه می‌دهد: این بیماری در حیوانات تک‌سمی مانند اسب قابل درمان نیست و حیوان همیشه ناقل این بیماری خواهد بود، اما در گوشتخوارانی مانند ببر یا شیر این بیماری قابل درمان است.وی تاکید می‌کند: بیماری این شیرها قابل انتقال به انسان نبود و من به عنوان دامپزشک حتی بدون دستکش ببر سیبری را معاینه کرده بودم، بنابراین ادامه حیات این شیرها نمی‌توانست برای بقیه حیوانات یا انسان‌ها خطرساز باشد و تنها سوءمدیریت می‌تواند عامل کشتار آنها باشد.

یک پلنگ در هند ۶ نفر را خورد!

مقامات پلیس هند از حمله یک پلنگ به سکنه در یکی از شهرهای این کشور خبر داده و اعلام کردند که این حیوان شش تن را خورد!

«ویکاس داس» یکی از مقامات پلیس هند در این باره به رسانه‌های دولتی این کشور عنوان کرد: در پی حمله یک پلنگ به منطقه شهری در شمال این کشور، شش تن توسط این حیوان دریده شدند.

این مقام مسئول پلیس در ادامه به روزنامه «بمبئی میرور» یادآور شد: در نهایت موفق شدیم با تلاش مردم، ماموران پلیس و نیروهای آتش‌نشانی این حیوان را به دام انداخته و از پا درآوریم.

همچنین علت حمله این پلنگ به سکنه شهری هنوز مشخص نشده است.

مرگ یک قاچاقچی ایرانی در مالزی

یک قاچاقچی ایرانی که به جرم حمل مواد مخدر در فرودگاه کوالالامپور دستگیر شده بود، در بیمارستان از فوت کرد. این مرد ایرانی که روز پنج شنبه ۲۳ دی ماه امسال قصد ورود به مالزی را داشت، در حالی که از درد شدید در ناحیه شکم خود رنج می‌برد، به محض ورود در فرودگاه به مرکز خدمات بهداشتی فرودگاه کوالالامپور رفت و پس از آن به بیمارستان «پوتراجایا» منتقل شد و در آنجا جراحان از معده وی ۱۳۷ کپسول حاوی ماده مخدر شیشه بیرون آوردند، اما وی صبح روز جمعه فوت کرد. رییس پلیس محلی مالزی در این باره گفت: این ایرانی ۵۲ ساله با نام فتح‌الله پس از عمل جراحی در شرایط بدی قرار داشت تا اینکه در ساعت ۹:۱۴ صبح جمعه فوت کرد.وی تصریح کرد: گزارش‌های اولیه نشان می‌دهد که برخی از کپسول‌ها در معده وی باز شده بود و همین امر منجر به بیماری و مرگ وی شده است. رییس پلیس محلی مالزی با بیان اینکه جزئیات دقیق‌تر پس از کالبد شکافی مشخص خواهد شد. ادامه داد: پلیس در حال بررسی این موضوع است که این مرد ایرانی از چه مقصدی به مالزی پرواز کرده و در همین حال سفارت ایران در جریان گذاشته شده است.

”نیازمندیها“

تلفن تماس برای درج آگهی ها در روزنامه:
۱۸۲۶-۲۸۵ (۸۱۸)

اجاره آپارتمان در شهر تارزانا

۳ خوابه، ۲ حمام و توالت لوکس، سنگ گرانیت، آشپزخانه و سالن پذیرایی + ۲ عدد پارکینگ، استخر، سالن ورزش، آب و گاز وکیبل و نظامت محیط مجانی با سکوریتی فقط ۱۷۰۰ دلار.
تلفن تماس با آقای اوی: ۸۱۸-۵۱۵-۸۴۷۳

کاندو دو خوابه در انسینو برای اجاره

یک‌کاندو دو خوابه، دو و نیم حمام، طبقه سوم، بالکنی، ماشین لباسشویی و خشک‌کن، یخچال داخل‌کاندو به همراه دو پارکینگ در منطقه انسینو نزدیک به ونتورا بلوار برای اجاره می‌باشد.
لطفا باشماره تلفن ۸۱۸-۳۴۵-۹۰۴۸ تماس بگیرید.

فرش برای فروش

یک فرش ۹ متری و ۲ عدد قالیچه بعلت مسافرت بفروش می‌رسد.
تلفن: ۸۱۸-۳۰۷-۰۴۶۰

آپارتمان ۲ اتاق خوابه برای اجاره تنها ۱۲۰۰ دلار!

آپارتمانی دارای ۲ اتاق خواب بزرگ، ساختمان دارای گیت، تازه نقاشی شده، اجاق گاز، یخچال، واقع در پیکو و رابرتسون، در شماره ۸۷۵۸ خیابان کاشیو شماره ۸ به مبلغ ۱۲۰۰ دلار اجاره داده میشود. تلفن: ۳۱۰-۴۷۱-۱۴۶۰

آپارتمان برای اجاره در شهر سانتامونیکا

یک آپارتمان یک اتاق خوابه در شهر سانتامونیکا، خیابان بیست و سوم، نوسازی شده با زمین پارکت و یخچال و یک مبل برای نشیمن به مبلغ ۱۲۵۰ دلار اجاره داده می‌شود. تلفن تماس: ۳۱۰-۳۸۳-۷۱۲۰

اتاق برای اجاره :

در یک تاون هاوس در منطقه
Victory & Tampa یک اتاق اجاره داده میشود
لطفا باشماره تلفن ۸۱۸)۶۴۵-۵۵۶۵) تماس بگیرید.

دارالترجمه ایران

daraltarjomeh@yahoo.com

ترجمه‌کلیه اسناد و مدارک از قبیل شناسنامه مدارک تحصیلی وکالتنامه ترجمه مقالات و کتاب ترجمه مدارک و نامه های دریافتی از سوشیال سکیوریتی و اداره مهاجرت قباله ازدواج و انحصار وراثت و فوت در ایران یا آمریکا ما در اسرع وقت به منزل و یا محل‌کار شما برای دریافت و تحویل مدارکتان می‌آییم و این خدمات رایگان است.
-همچنین داراتر جمه ایران‌کتاب ویا مقاله های شما را از زبان انگلیسی به فارسی تر جمه‌کرده و تایپ فارسی هم انجام میدهد.

سعید فرخی ۸۱۸-۶۸۷-۳۱۳۴ Lic#LO49-2344132

هاتون مارکت
اولین و بزرگترین فروشگاه ایرانی در جنوب لس آنجلس
مواد غذایی، شیرینیجات میوه و سبزیجات تازه
(310) 373-4448
24202 Hawthorne Blvd
Torrance, CA 90505

آرتژیا مارکت
در شهر رداندوبیچ عرضه کننده انواع میوه، سبزیجات تازه همه روزه به قیمت ارزان
مرکز پخش گوشت حلال، مواد غذایی
2322 Artesia Blvd
Redando Beach, CA 90027
(310) 376-0043

رستوران حاتم شماره یک
با غذاهای خوشمزه ایرانی
(714)991-6262
1112 N. Brookhuerst St.
Anaheim, CA 92801

سوپر اروابن
(949)552-8844
Heritage Square
Behind Denny Rest
14120 Culver DR. #B.C.D.
Irvine, CA 92714
Fax: (949) 552-4044

رستوران حاتم میشن ویهو
(949) 768-0122
25800
JERONIMO RD #402
MISSION VIEJO ,CA 92691

سوپر شایان
به واقع بازار تهران را برای شما تداعی می کند. محل فروش گوشت حلال و سایر نیازمندیهای شما با بالاترین کیفیت و ارزانترین قیمت
۳۸۰۱ پاسیفیک کوست های وی
در شهر نورنس
(۳۱۰) ۳۷۵-۵۵۹۷

میشن رنچ مارکت
فروشگاه گوشت سبزیجات میوه تازه دلی
آدرس ۲۳۱۰۶ لس آلیسوس
در شهر میشن ویهو
تلفن: (۹۴۹) ۷۰۷-۵۸۷۹

بدهی آمریکا از مرز ۱۴ تریلیون دلار گذشت

دنباله از صفحه ۱۴

روز یکشنبه در یک کنفرانس خبری در تهران گفت قیمت صد دلاری هر بشکه نفت غیرواقعی نیست و موضوعی نخواهد بود که برای کشورهای صادر کننده نفت، اوپک، مسئله ساز بوده و یا نگرانی ایجاد کند.
در همین رابطه آقای میرکاظمی افزود که نیازی به تشکیل نشست اضطراری اوپک نیست و تا بحال هیچ یک از اعضاء چنین درخواستی را نکرده اند.
ایران، در حال حاضر ریاست دوره ای اوپک را برعهده دارد و قرار است که نشست بعدی اوپک در دوم ماه ژوئن برگزار شود.
در خبری دیگر وزیران امور خارجه اعضای اتحادیه کشورهای جنوب شرق آسیا، موسوم به « آسه آن» اجلاس دو روزه خود را در اندونزی آغاز کردند.
انتظار میرود که در این اجلاس وزیران امور خارجه از ده کشور جنوب شرقی آسیا پیرامون تشکیل یک اتحادیه، مشابه با اتحادیه اروپا، تا سال ۲۰۱۵ بحث و گفتگو کنند. هدف اقتصادی این نشست ایجاد یک مرکز تولیدی و بازار مشترکی است که در آن کالا، خدمات، سرمایه گذاری و تخصص های شغلی بتوانند بطور آزاد مبادله شوند.

درخشش گروه تئاتر آزاد بلدروس در جشنواره نیویورک

دنباله از صفحه ۶

خارج از زندان ادامه بدهد. به همین دلیل هم امروز ما فکر می کنیم تنها وظیفه ما اطلاع رسانی به جامعه بین المللی از راه اجرای این نمایش است.»»مارک راسل، مدیر جشنواره تئاتر «زیر رادار» شهر نیویورک معتقد است که تماشاگران این جشنواره به خوبی پیام گروه تئاتر بلاروس را درک خواهند کرد: «دعوت من از این گروه برای شرکت در فستیوال تنها به دلیل سیاسی بودن کار آن ها نیست. بلکه هنر گروه و نوع بازگو کردن داستان حیرت آور نمایش آن هاست که تا این حد مرا تحت تاثیر قرار داده است. اگر تئاتری در حال حاضر در سطح جهان «زیر رادار» باشد همین تئاتر «بلاروس» است. تئاتری زنده که در نبض تپنده زمان حال حاضر جریان دارد.»

کتاب تاراج نامه

دنباله از صفحه ۶

احمد شاملو و علی حصوری از داستان ضحاک است.
بهرام بیضایی پیش از این در گفتگو با خبرگزاری ایلنا گفته بود سند اولیه (گزارش ابوریحان بیرونی درباره ضحاک، که علی حصوری و احمد شاملو به آن استناد کرده اند) نادرست است.
بهرام بیضایی، کارگردان تئاتر و سینما، نویسنده و پژوهشگر برجسته ایران در سال های اخیر با محدودیت های بسیار بیشتری نسبت به گذشته بر سر ساخت فیلم و به صحنه بردن نمایش های خود روبرو شده است. او هم اینک برای یک دوره کوتاه تدریس سینمای ایران در دانشگاه استنفورد در کالیفرنیای شمالی بسر می برد.

همسر بن علی

دنباله از صفحه ۶

وقتی که بن علی با وی تماس گرفت شمش‌ها را به همسر بن علی داد.
همسر بن علی پس از آن سوار هواپیما شده و در حالی‌که شمش‌های طلا به ارزش ۴۵ میلیون یورو را به همراه خود داشت ظاهرا به دبی رفته است. لیلا بن علی در حال حاضر به احتمال زیاد به همراه همسرش در جده عربستان به سر می‌برد. براساس اطلاعاتی که لوموند منتشر کرده است، این روزنامه نوشته است که بن علی نیز در ابتدا با صدور چنین دستوری به بانک مرکزی موافقت نکرده بود. لیلا بن علی و خانواده‌اش(طرابلسی) به زورگویی، ثروت اندوزی، فساد و جنایت معروف هستند. این در حالی است که پس از سرنگونی حکومت بن علی تونسی‌های خشمگین ویلاهای وی و خانواده‌اش در اماکن گردشگری تونس را مورد غارت و چپاول قرار دادند. هم‌چنین افراد ناشناس عماد طرابلسی، برادر زاده لیلا بن علی که یکی از سران فساد در تونس بود را به قتل رساندند.

جواد نکونام:

حرف های شیطنت آمیز یکی از روزنامه های عربی

کاپیتان تیم ملی ایران گفت: قول می‌دهم از این به بعد با هیچ روزنامه و شبکه تلویزیونی عربی گفت‌وگو نداشته باشم تا دیگر این حاشیه‌ها و مسائل پیش نیاید.به گزارش ایسنا از دوحه، جواد نکونام پس از پیروزی یک بر صفر تیم ملی فوتبال ایران برابر کره شمالی و راهیابی به دور دوم رقابت‌ها به میزبانی قطر گفت: بازی خوبی نبود، اما ما خوب و منظم بازی کردیم. خدا را شکر که در این بازی به پیروزی رسیدیم و مهم آن بود که سه امتیاز مسابقه را به دست بیاوریم.او ادامه داد: آنچه که در مورد من پیش آمد شیطنت یکی از روزنامه‌های عربی بود این در حالی است که من هرگز با آن‌ها گفت‌وگو نمی‌کنم. به شما هم قول می‌دهم که به احترام رسانه‌ها و روزنامه‌نگاران ایرانی دیگر با روزنامه‌های عربی و یا حتی شبکه‌های تلویزیونی آن‌ها مصاحبه نکنم تا دیگر مشکلی پیش نیاید. من تاکنون به روزنامه‌های عربی اهمیتی نداده‌ام و از این به بعد هم نخواهم داد. آن چیزی هم که پیش آمد، به شکلی است که نمی‌توان شکایتی کرد.نکونام درباره بازی هم گفت: خدا را شکر که بردیم و هر سه امتیاز بازی را به دست

آوردیم و توانستیم خیلی زود به مرحله بعد راه پیدا کنیم. برای مرحله بعد باید با برنامه‌ریزی خوب و ریکاوری مناسب آماده شد. زمان زیادی تا بازی دور یک چهارم نهایی داریم و این کمک فراوانی به ما می‌کند تا برای بازی دور بعد آماده شویم. ضمن انکه بازیکنان سرماخورده ما هم فرصت دارند تا به جمع ما برگردند. بازیکن باشگاه اوساسونا که در جمع خبرنگاران صحبت می‌کرد درباره حریف بعدی ایران در گروه چهارم رقابت‌ها هم گفت: دوست دارم که همواره در همه رقابت‌ها برنده باشم. این آرزوی من است. اگر بشود بهترین بازی‌هایم را انجام بدهم. دوست ندارم امارات از گروه‌مان بالا بیاید به خاطر مشکلاتی که فوتبالیست‌های ایرانی در امارات با آن روبه‌رو بوده و هستند. فکر می‌کنم با ارائه یک بازی خوب می‌توانیم آن‌ها را ببریم. وی همچنین گفترایش فرقی نمی‌کند که ایران در دور یک چهارم نهایی با تیم‌های استرالیا و یا کره جنوبی روبه‌رو شود.

آینده مبهم کاپلو در تیم ملی انگلیس

به گزارش رسانه های انگلیسی، مدیران اتحادیه فوتبال انگلیس جستجوی خود برای یافتن گزینه ای مناسب برای جانشینی فابیو کاپلو را آغاز کرده اند و این مسئله آینده این مربی ایتالیایی را در هاله ای از ابهام فرو برده است.

به گزارش نشریه نیوز آو د وورلد، این سرمربی سابق رئال مادرید و یوونتوس، از اینکه با او در مورد آینده سه شیرها گفتگو نشده، شگفت زده شده است.

الکس هورن، مدیر اجرایی اتحادیه فوتبال انگلیس اخیرا اعلام کرد که بعد از نتایج ضعیف تیم ملی انگلیس در جام جهانی قصد دارد یک نفر را به کادر فنی اضافه کند تا به کاپلو در هدایت سه شیرها کمک کند.

گفته می شود در صورتی که کاپلو بخواهد در مورد آینده اش در تیم ملی انگلیس با مدیران اتحادیه صحبت کند، باید ابتدا تردیدهای آنها در مورد نتایج تیم ملی در رقابت های یورو ۲۰۱۲ را از بین ببرد.

طراح لباس زیبای دروازه بان تیم ملی ایران کیست؟!

با شروع بازی های جام ملت های آسیا و رونمایی از لباس های تیم های شرکت کننده در این رقابتها هیچ کس اشتیاق ویژه ای برای دیدن لباس های تیم ایران نداشت چرا که مشخص بود تیم ملی با همان لباس های برند ایتالیایی لجیا و طرح قبلی که در ماه های گذشته دیده بودیم به میدان می رود.با این وجود لباس ویژه و تماشایی سید مهدی رحمتی دروازه بان تیم ایران در همان بازی اول مقابل عراق نگاه ها را به خود جلب کرد.این لباس ویژه هم طرح جالبی دارد هم از رنگ های متناسبی بهره می برد.

در واقع هر چقدر که رنگ و لعاب پیراهن های قرمز رنگ تیم ایران مقابل عراق به چشم نیامد لباس رحمتی چشم ها را به خود خیره کرد. نکته جالب اینکه هر دو آستین پیراهن رحمتی با سه رنگ پرچم ایران منقش شده و از این حیث نیز منحصر به فرد است به گونه ای که در بین ۱۶ دروازه بان جام ملت های آسیا لباس دروازه بان تیم ایران جالب تر و زیبا تر از بقیه به نظر می رسد.اما مهدی رحمتی درباره این لباس می گوید: «معمولا لباس های من را مجید ساعدی فر طراحی می کند.این لباس را هم با اجازه مسوولان تیم ملی و با کمک آقای ساعدی فر طراحی کردیم هرچند خود من هم درباره طرحش نظر دادم.البته نمی خواستم فقط لباس من این طرحی باشد و لباس هر سه دروازه بان تیم ملی با همین طرح تهیه شده است».

ازبکستان و قطر صعود کردند

با نتایجی که در دیدارهای امشب مسابقات فوتبال جام ملت‌های ۲۰۱۱ آسیا رقم خورد ازبکستان و قطر به عنوان تیم‌های برتر گروه Aجواز صعود به مرحله یک چهارم نهایی رقابت‌ها را بدست آوردند.

روز دهم از مرحله گروهی مسابقات فوتبال جام ملت‌های ۲۰۱۱ آسیا از ساعت ۱۹:۴۵ امروز یکشنبه با برگزاری دو بازی همزمان از گروه Aرقابت‌ها آغاز شد.

براین اساس در ورزشگاه خلیفه شهر دوحه تیم ملی فوتبال قطر به مصاف تیم کویت رفت و درحالیکه برای صعود نیم نگاهی به دیدار چین - ازبکستان داشت با نتیجه ۳ بر صفر به پیروزی رسید. برای تیم قطر در این بازی محمد بلال (۱۱)، محمد السعید (۱۶) و فابیو سزار (۸۶) گلزنی کردند و سه امتیازی شیرین به تیم‌شان هدیه کردند.

ازبکستان به عنوان تیم اول گروه Aصعود کرد

امشب همچنین دو تیم چین و ازبکستان در ورزشگاه الغرافه شهر دوحه به مصاف هم رفتند که جدال آنها در پایان به نتیجه تساوی ۲ بر ۲ انجامید. برای تیم چین در این بازی یون وانگ (۷) و هائو جونمن (۵۶) گل زدند و گل‌های تیم ازبکستان نیز توسط اودیل احمدوف (۳۰) و الکساندر گینریخ (۴۶) به ثمر رسید.

با نتایجی که در دیدارهای امشب مسابقات فوتبال جام ملت‌های ۲۰۱۱ آسیا رقم خورد جدول رده بندی گروه Aاین رقابت‌ها به شکل زیر درآمد:

-1ازبکستان ۷ امتیاز، ۲- قطر ۶ امتیاز، ۳- چین ۴ امتیاز، ۴- کویت بدون امتیاز

نتایج مسابقات بسکتبال ان.بی.ای در روز یکشنبه

۵ تیم اول جدول مسابقات ان.بی. ای در شرق آمریکا

EASTERN CONFERENCE

Eastern	W	L	PCT	GB	CONF	DIV	HOME	ROAD	L 10	STREAK
Boston	30	9	0.769	0.0	23-5	9-1	18-3	12-6	6-4	W 2
Miami	30	12	0.714	1.5	19-5	6-1	15-4	15-8	7-3	L 3
Chicago	27	13	0.675	3.5	16-8	8-0	18-3	9-10	7-3	W 2
Orlando	26	14	0.650	4.5	17-6	5-3	15-5	11-9	8-2	W 1
Atlanta	26	15	0.634	5.0	18-8	5-2	13-6	13-9	7-3	L 1
New York	22	17	0.564	8.0	12-9	4-3	10-8	12-9	5-5	L 2
Indiana	16	21	0.432	13.0	10-13	3-4	10-10	6-11	3-7	L 1
Philadelphia	16	23	0.410	14.0	11-16	3-4	11-7	5-16	5-5	W 1
Charlotte	15	23	0.395	14.5	9-15	2-5	11-10	4-13	6-4	L 2
Milwaukee	14	23	0.378	15.0	8-11	2-3	8-9	6-14	3-7	L 2
Detroit	14	26	0.350	16.5	9-12	2-3	10-9	4-17	4-6	W 2
Toronto	13	27	0.325	17.5	9-18	4-6	8-12	5-15	3-7	L 3
Washington	11	27	0.289	18.5	7-19	1-8	11-8	0-19	4-6	W 1
New Jersey	10	30	0.250	20.5	6-18	0-6	7-10	3-20	1-9	L 5
Cleveland	8	32	0.200	22.5	7-18	1-6	5-12	3-20	0-10	L 13

کی یو مارکت
QMARKET
تلفن رایگان: 1-877-4QMARKET , 17261 Vanowen St., Tel: (818) 345-4251
عرضه کننده انواع غذاهای ایرانی خانگی، گوشت، مرغ، ماهی
تمام مایحتاج ایرانیان زیر یک سقف
تازگی - فراوانی - ارزانی
حراج این هفته کیومارکت
مارکت ایده آل ایرانیان

خواروبار:

برنج باسماتی ایندین گیت	کیسه ای	۵.۹۹
آب لیمو گلچین	شیشه ای	۰.۹۹
روغن زیتون اکسترا ورجین	۱ لیتری	۳.۹۹
مربا آلبالو ایران	شیشه ای	۱.۹۹
ترشی لیته ایران	شیشه ای	۱.۸۹
آب انار گلچین	شیشه ای	۲.۴۹
نان لواش	بسته ای	۰.۹۹
لبنی گلچین	قوطی	۱.۴۹

میوه و سبزیجات:

گیلاس قرمز	پاندی	۱.۹۹
انار	پاندی	۰.۹۹
هلو	پاندی	۰.۹۹
شلیل	پاندی	۰.۹۹
نارنگی	پاندی	۰.۳۹
کدو	پاندی	۰.۴۹
اسفناج	دسته ای	۰.۴۹
تره	دسته ای	۰.۳۹

گوشت و مرغ و ماهی و دلی:

ماهیچه گوسفند حلال (ده پاند به بالا)	پاندی	۲.۸۹
ران کامل مرغ	پاندی	۰.۴۹
فیله کبابی	پاندی	۴.۹۹
ماهی قزل آلا تازه	هر پاند	۱.۹۹
****		
پنیر بلغاری	پاندی	۲.۹۹
زیتون نافلیون	پاندی	۲.۷۹
خرما	پاندی	۳.۹۹

با خرید از کیو مارکت هدیه دریافت کنید
اعتبار تا ۲۱ ژانویه ۲۰۱۱

گفتنی ها

دنباله از صفحه ۲

عرصه تعاملات قوای سه‌گانه در بن‌بست اختلاف نظرات و دیدگاه‌ها قرار بگیرد، ولایت مطلقه امر و رهبری نظام، فصل‌الخطاب می‌باشند!. این جایگاه فصل‌الخطاب برای رسیدن به حجیت در تصمیم‌گیری موضوعات، از نظرات مشورتی اهل نظر استفاده می‌کنند.

وی در ادامه مجمع تشخیص مصلحت نظام را تنها یک نهاد مشورتی دانسته و اضافه کرده است: این مجمع متغیر وابسته است، نه متغیر مستقل که در ارتباط با تغییر احکام حکومتی شرع و اصول قانون اساسی، استقلالا اختیار تصمیم‌گیری داشته باشد.

زارعی نجفدری تاکید کرده است: یکی از آقایان در روزهای اخیر گفته است مجمع تشخیص مصلحت نظام، فراقواست! و یکی دیگر از همین آقایان گفت که مجمع تشخیص مصلحت نظام می‌تواند اجازه دهد خلاف شرع و خلاف قانون اساسی عمل شود!! این‌گونه اظهارات منطق مفهومی ندارد و نوعی استفاده ابزاری از مجمع تلقی می‌شود، هر چند که قابل اعتنا هم نیستند ولی تالی فاسد این اظهارات می‌تواند اذهان را نسبت به نظام مترقی و پویای ولایی جمهوری اسلام ایران مشوش کند.

وی در پایان یادداشتش تاکید کرده است: این که چرا رییس‌جمهور از اختیارات و وظایف خود در اصول ۱۲۲، ۱۲۱ و ۱۱۳ قانون اساسی در این موارد استفاده نکرده و غمض عین می‌نماید و تذکر قانون اساسی نمی‌دهد به واسطه دامنه صبر و بردباری و افق بالا و دوردست دید نافذ وی برمی‌گردد! ولی باید دانست که این دامنه صبر و تحمل حدی دارد.

اما واقعیت این است که اینک تمامی سردمداران حکومت مصمم هستند که چوب لای چرخ دولت احمدی نژاد بگذارند تا او تعیین کننده رئیس جمهور آینده نباشد!.

NETLINE
Mortgage Bankers
قابل توجه متقاضیان محترم وام
و شرکتهای معتبر وام ملکی
هم اکنون با اختیار داشتن دهها میلیون دلار وجه نقدی و ۲۱ سال سابقه درخشان وامهای فوری شما را در کمتر از فقط ۷ روز به انجام رسانده و مطابق گذشته بهترین نرخ بهره را تضمین مینما ئیم .
وام
برای کمک فوری با خانم ژانت تماس حاصل نمائید.
با تضمین کتبی کمترین نرخ بهره
تلفن منطقه لس آنجلس: ۱۴۰۰ - ۶۶۹ (۳۲۳)
تلفن منطقه ولی : ۵۰۰ - ۰۰۰۷ (۸۱۸)
فکس : ۱۴۸۳ - ۶۶۹ (۳۲۳)
2965 Glendale Blvd., Los Angeles, CA 90039
ما بر خلاف دیگران هنوز هم وام میدهیم !

جدول شماره ۶۵۸۴

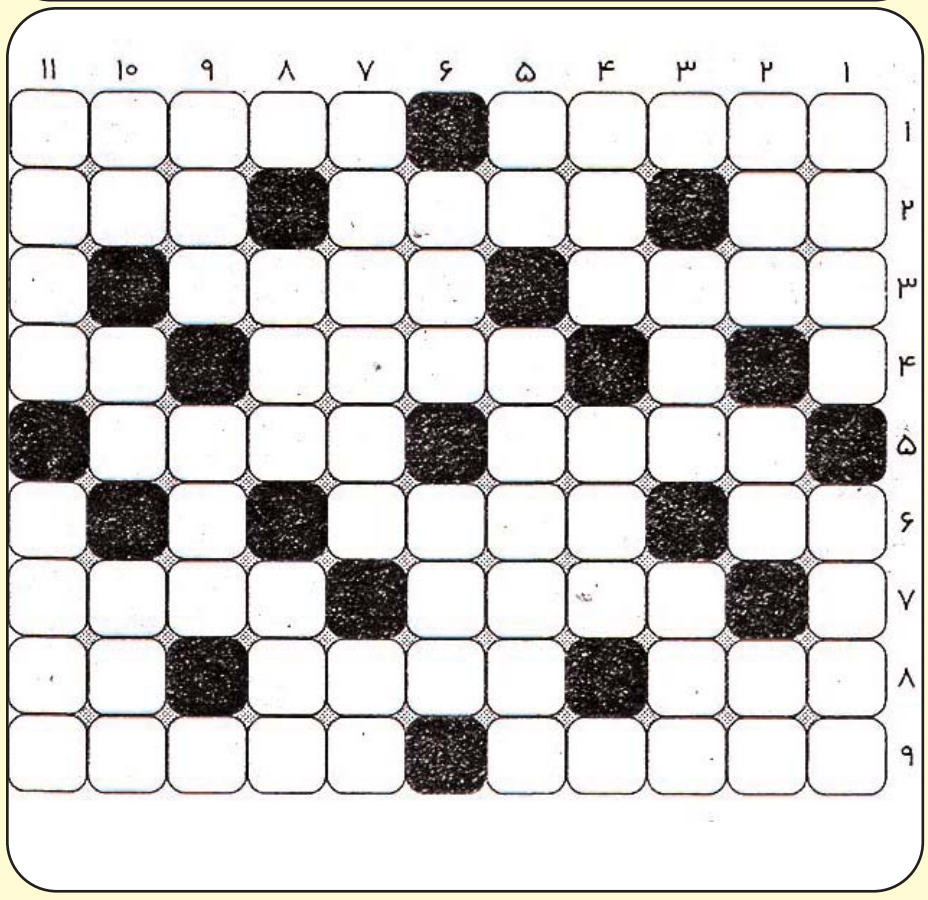

افقی :

۱-مادر موجودات -رود آبی اتریش
۲-آخرین توان -امانت دار -ابزار نجاری
۳-نشانه تیر -آدم کوچک
۴-بزرگان -مرطوب
۵-پرآوازه -نجات دهنده
۶-نت سوم -چوب ویولن
۷-طرز سخن گفتن -ولگردو مفتخور
۸-محله وبرزن -یکی از غلات -انس
۹-پایتخت آلمان -تندیس

عمودی :

۱-ریسمان -جوهر
۲-بالای خانه -نماد لاغری -پرحرفی
۳-کلمه احترام برای مردان -شب عرب
۴-دندان فیل -قمر
۵-زمینه -شهری در استان کرمان
۶-دوست -از تقسیمات کشوری
۷-کنگر ه سردیوار -سرمای سخت
۸-محلی در مکه -گوشه وزاویه
۹-پسوند آلودگی -کوه
۱۰-پرحرفی -خط کش مهندسی -ترشرویی
۱۱-شهر ی در استان همدان -درآمدنا مشروع

جواب جدول

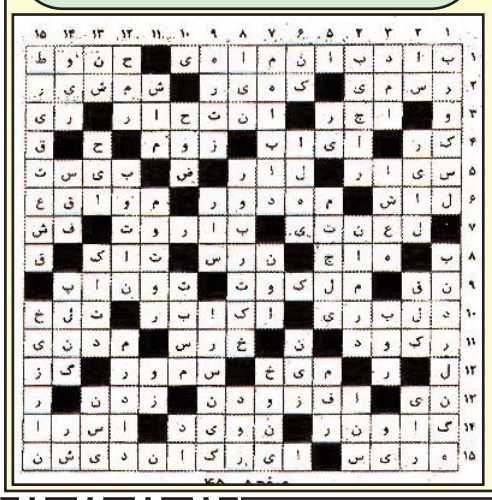

دادستانی شهر میلان:

نخست وزیر ایتالیا با روسپی ها ارتباط داشته است

دادستانی شهر میلان روز دوشنبه اعلام کرد که مدرکی در مورد ارتباط جنسی سیلویو برلوسکونی، نخست وزیر ۷۴ ساله ایتالیا، با روسپی ها در دست دارد.بر اساس این مدرک، سیلویو برلوسکونی، چند آپارتمان را برای اینگونه ارتباط ها مورد استفاده قرار داده است.یک قاضی ایتالیایی روز جمعه پرونده ای را در مورد ارتباط نخست وزیر این کشور با یک دخترِ زیر سن قانونی گشود.در صورت اثبات این اتهام، سیلویو برلوسکونی به سه سال زندان محکوم خواهد شد. در عین حال، وی به خاطر سوء استفاده از قدرت، می تواند به ۱۲ سال زندان نیز محکوم شود.سیلویو برلوسکونی به این پرونده اعتراض کرده و آن را توطئه ای علیه خود خوانده است.

این کتاب را انتشارات پارس در وست وود در اختیار روزنامه صبح ایران قرار داده است

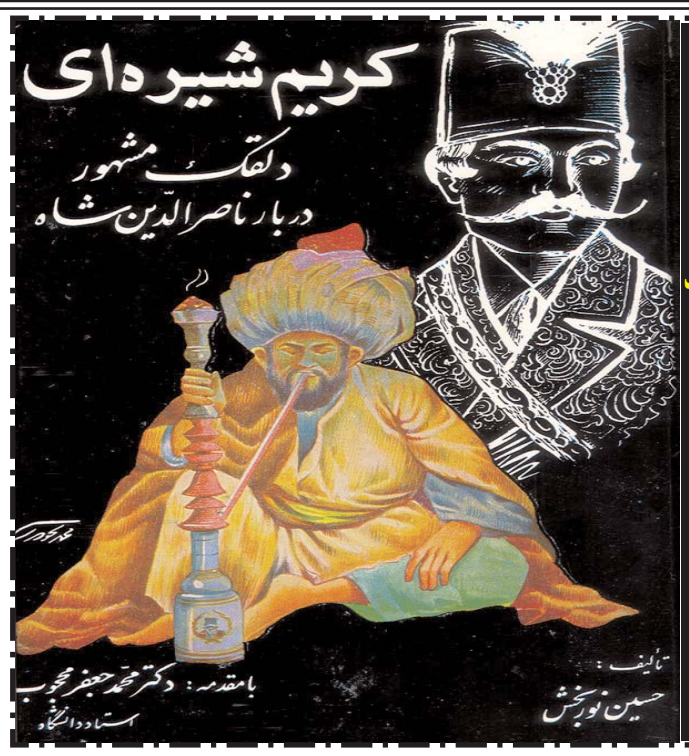

معلومه قربان میخواهم همین جا و در جوار وجود مبارک شما در دوشان تپه بمانم و از فیض روی شما برخوردار شوم .
ناصرالدین شاه در حالی که لبخندی به لب داشت گفت -آخر کریم با این الاغ که نمی‌شود می‌دانی افخم الدوله موافق نیست .کریم قیافه مضحکی به خود گرفت وگفت :
-آخه قربان این از انصاف و عدالت ومروت و شفقت و چند تاچیز دیگه به دور ه که ما یک عمری را روی گرده این «خرِ» به این طرف و آن طرف مسافرت‌کنیم وحال که هوا گرم شده و آتش می‌باره خود مون اینجا بمونیم و خر بیچاره را به طویله تنگ و تاریک شهر بفرستیم نه از شما می‌پرسم آیا این انصافه ؟!
ناصرالدین شاه خنده ای کرد وگفت :
-به تو چه بگویم‌کریم باز حیوان دوستی تو قابل تحسین است .
کریم از مو قعیت استفاده‌کرد وگفت :
-حالا اگر اجازه بفر مائید دو تایی همین جا می‌مونیم
ناصرالدین شاه‌که آن روز بر اثر حرکات‌کریم سرکیف آمده بو د لبخندزنان گفت :
-حال‌که اصرار می‌کنی مانعی ندارد .
کریم شیره ای تشکر کرد وخوشحال چرخی به دور خود زد و در میان تعجب شدید حاضران جلو رفت و بوسه ای ازصورت خر برداشت‌که موجب انبساط همه گردید!
افخم الدوله‌که از دست‌کریم «کوک بود »بی مقدمه به میان حرف پرید و گفت :
-اعلیحضرتا ما اینجا محلی برای الاغ‌کریم نداریم به علاوه اگر هر بار الاغ ایشان بخواهند عرعرکنند خواب راحت را از همه خواهند گرفت .
ناصرالدین شاه گفت :
-عیبی ندارد یک جائی درکنار اسب ها برای الاغش تهیه‌کن در عوض‌کریم قول میدهدکه حیوان صدا نکند
کریم گفت :
-خیر قربا ن من چنین قولی نمی‌دهم مگه اینکه افخم الدوله شخصا از «خر »من معذرت بخواهد !.
یک با ر دیگر همه به خنده افتادند افخم الدوله با ناراحتی سر به سوی شاه گرفت وگفت :
-قبله عالم اینکه نمی‌شود .
کریم دیگر به افخم الدوله مهلت نداد و روی به حاضران‌کرد و گفت
-شما را به خدا ببینید کار ما به کجا کشیده شاه می‌بخشد شاه قلی خان نمی‌بخشه !.ناصرالدین شاه در این هنگام دستی به سبیل های سیاه و بلندش کشید وگفت افخم الدوله‌کاری به‌کار کریم نداشته باش او والاغش اجازه دارند تا مادامی‌که ما در اینجا هستیم در دوشان تپه بمانند ضمنا از هیچگونه‌کوششی در مورد راحت و آسایش‌کریم والاغش‌کوتاهی نکن !
ناصرالدین شاه این را گفت ورفت افخم الدوله دندانهایش را از روی خشم بهم فشرد کریم نیز تعظیمی‌کرد وخوشحال افسار الاغ را گرفت ودر میان بهت وحیرت حضار و افخم الدوله وارد باغ شد .

ادامه دارد...

با حل جدول های روزنامه صبح ایران از جوایز ارزنده ما برخوردار شوید و آنرا در محل روزنامه تحویل بگیرید

×××××

برندگان :
ناصر حمیدی

پدرام امیری

خزانه داری استرالیا:

توفان ممکن است اقتصاد را نابود کند

وزیر خزانه داری استرالیا می گوید مناطق وسیعی از این کشور بر اثر سیل و توفان ویران شده و خسارات عمده ای برای اقتصاد این کشور به بار آورده است، به طوری که بازسازی و جبران آن سالها به طول خواهد انجامید. واین سوان، روز دوشنبه گفت سانحه طبیعی اخیر از نظر ارزش خسارتی که به بار آورده در تاریخ اقتصاد استرالیا بی سابقه بوده است. به گفته او دولت برای آن که بودجه خود را تا سال ۲۰۱۳ به میزان برنامه ریزی شده برساند، باید با تصمیم های سخت گیرانه، در مخارج خود صرفه جویی کند. آقای سوان همچنین گفت که این خسارت ها می تواند بر سرنوشت صنعت بیمه تاثیر سوء بگذارد. توفان و سیل امسال سه چهارم ایالت کوییزلند استرالیا را در برگرفت و با زیر آب رفتن بیش از ۴۰ آبادی و نابود شدن بسیاری از خانه ها و کشت زارها و تخریب صنایع زیربنایی و از بین رفتن صادرات کالا، بیش ازمیلیارد ها دلار خسارت وارد آورد. در ایالت ویکتوریا نیز وقوع سیل بیش از ۱۴۰۰ خانه را در ۴۳ شهر این ایالت غرق کرد. توفان های ماه اخیر در کوییزلند حدود چهل کشته و دست کم ۱۷ مجروح برجا گذاشته و از سرنوشت ۱۴ نفر هنوز خبری در دست نیست. تنها در مرکز ایالت کوییزلند بیش از ۲۰ هزار خانه بکلی ویران و ۱۵ هزار خانه دیگر نیمه ویران شده است. تلاش برای لای روبی شهر هم اکنون با شدت در دست انجام است. در ایالت ویکتوریا نیز منطقه ای که دوسال پیش بر اثر آتش سوزی بکلی نابود شده بود، امسال دستخوش توفانی شد که می گویند در صد سال اخیر بی سابقه بوده است. بر اثر این توفان هزاران تن خانه های خود را ترک کرده و بی خانمان شده اند. کارشناسان علت ریزش این سیلاب ها را به پدیده ای در هواشناسی به نام لانینا نسبت می دهند که سبب سرد شدن هوا و تشدید باران های موسمی معمول حاره ای شده است.

عکس های فضایی زیراز دریاچه نمک قم گرفته شده است. در همین روزهای تب داغ انقلاب شادروان تیمسار اویسی به پادشاه فقید توصیه کرد که اجازه دهد تعدادی از آخوندها را که در صدر فتنه هستند با هلیکوپتر به این دریاچه بیاندازد ولی پادشاه موافقت نکرد و اویسی نیز قهر کرده و از ایران رفت

بدهی آمریکا از مرز ۱۴ تریلیون دلار گذشت

بدهی دولت آمریکا از مرز ۱۴ تریلیون دلار گذشت و به بالاترین سطح خود در تاریخ رسید. این در حالیست که گزارش وزارت خزانه داری آمریکا حاکی است در ماه گذشته ۸۰ میلیارد دلار دیگر بر کسری بودجه کشور افزوده شد، و آنرا به بیش از یک تریلیون دلار رساند. با توجه به انتقادات و مخالفتهای اخیر بسیاری از مردم، به ویژه تی پارتی در مورد بدهی نجومی و کسری بالای بودجه کشور، افزایش بدهی آمریکا، کنگره این کشور را با چالشی عمده روبرو ساخته است. بدین معنی که باید افزایش سطح بدهی کشور را به تصویب برساند و آنرا بصورت قانونی در آورد؛ اقدامی که در آمریکا چندان محبوبیت ندارد. تیموتی گایتنر، وزیر خزانه داری آمریکا به قانونگزاران هشدار داده است قصور در تصویب افزایش میزان اعتبار فاجعه انگیز خواهد بود و احتمالاً کشور را به درون بحرانهای مالی دیگری فرو خواهد برد.

در تحولی دیگر، در حالیکه قیمت هر بشکه نفت میرود تا از مرز ۱۰۰ دلار بگذرد، مسعود میرکاظمی، وزیر نفت جمهوری اسلامی ایران،

دنباله د ر صفحه ۱۰

دستگیری جنایتکاران امنیتی و لباس شخصی ها در تونس

خبرگزاری ها، این دو عکس را درارتباط با حریق و تخریب اماکن عمومی پس از فرار بن علی از تونس و همچنین دستگیری لباس شخصی ها توسط پلیس تونس، پس از پیوستن پلیس وارتش به مردم و فرار بن علی مخابره کرده اند.

اوباما رفراندوم موفقیت آمیز در سودان را تبریک گفت

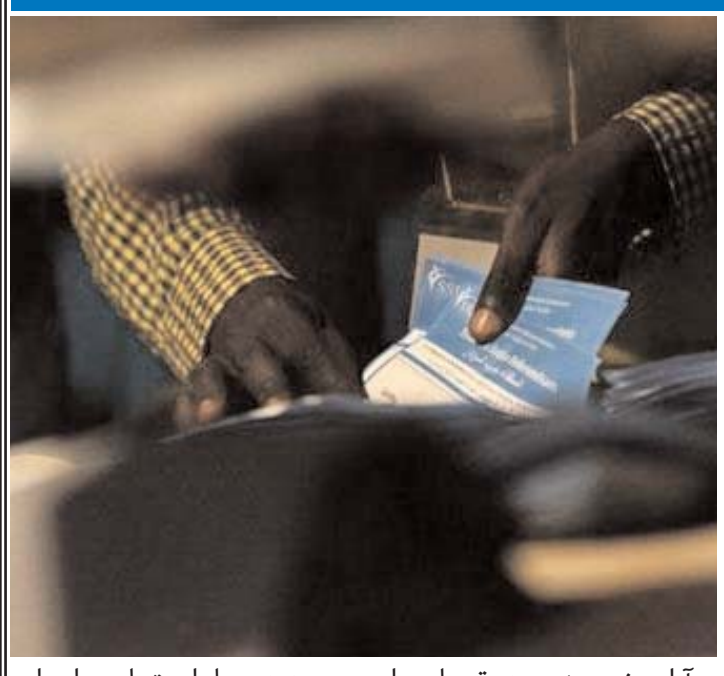

باراک اوباما، رئیس جمهوری آمریکا روز یکشنبه، ۱۶ ژانویه با صدور بیانیه ای برگزاری موفقیت آمیز رفراندوم در سودان را تبریک گفت. رئیس جمهوری آمریکا در این بیانیه می گوید::

«ایالات متحده آمریکا ضمن تبریک به مردم، دولت سودان و دولت خودمختار جنوب این کشور، اراده بسیاری از مردم سودان را برای شرکت در این رفراندوم آرام و مسالمت آمیز الهام بخش جهانیان می داند و آن را به مثابه کرامت و سربلندی عزم مردم و رهبران سیاسی جنوب سودان برای رسیدن به آینده ای بهتر تلقی می کند».

آقای اوباما افزود: «ما مایلیم مراتب تبریک خود را به کمیته برگزاری رفراندوم در سودان، هیات مدیره برگزاری رفراندوم جنوب سودان، کلیه ناظران داخلی و خارجی، هیات نمایندگی سازمان ملل متحد در سودان و بیش از همه، به کسانی که با روحیه قوی و با ریختن آرای خود به صندوق های رای توانستند به این رفراندوم عینیت بخشند، ابلاغ کنیم».

رئیس جمهوری آمریکا در بیانیه اخیر خود به مناسبت برگزاری همه پرسی جدایی جنوب سودان همچنین گفت: «این رفراندوم اکنون ابعاد جدیدی تری می یابد، و با آنکه نتیجه آن هنوز مشخص نشده، اما ناظران مستقل نسبت به اعتبار آن فوق العاده خوشبین هستند. ما از تمامی احزاب درخواست می کنیم، در حالیکه بسیاری از احزاب تلاش می کنند تا پیمان صلح ۲۰۰۵ به طور کامل به مرحله اجرا درآید، کماکان خویشتن داری خود را حفظ کنند. در این میان ایالات متحده نیز به سهم خود می کوشد تا در چنین دوران تاریخی و سرنوشت سازی، به کمک و همکاری های خود با احزاب سودان ادامه دهد».

*** قنادی شاهرضا ***

قنادی شاهرضا در شهر گلندل

"زیر نظر یزنیک تامازیان استاد قدیمی شیرینی پزی"

کیک های زیبای میهمانی ها و عروسی ها را از قنادی شاهرضا بخواهید

انواع شیرینی های تازه و خوشمزه را از قنادی شاهرضا بخواهید

تلفن: ۱۴۰۱-۵۴۳-۸۱۸
آدرس:
۵۳۷ خیابان کلورادو
در شهر گلندل

اولین سفیر آمریکا بعد از ۶ سال وارد دمشق شد

آمریکا برای اولین بار از سال ۲۰۰۵ که سفیرش را از دمشق فراخوانده بود، سفیر تازه ای را به این کشور اعزام کرده است. رابرت فورد دارای تجربه طولانی دیپلماتیک در جهان عرب است. وی قبلا سفیر آمریکا در الجزایر و همچنین از معاونان سفارت آمریکا در عراق بوده است.

سفیر قبلی آمریکا در سوریه تنها چند روز پس از ترور رفیق حریری نخست وزیر لبنان در فوریه سال ۲۰۰۵ از آن کشور فراخوانده شده بود.

یک منبع سفارت آمریکا در دمشق به خبرگزاری فرانسه گفت که این انتصاب نشان می دهد که رئیس جمهور اوباما می خواهد با سوریه کار کند، حتی اگر در مورد همه مسائل توافق نظر نداشته باشیم.

بر اساس بیانیه سفارت آمریکا که یکشنبه شب در دمشق اعلام شد، بازگشت سفیر آمریکا به دمشق به منظور پیگیری منافع مشترک میان دو کشور از طریق گفت و گوهای منظم میان دمشق - واشنگتن است.

این بیانیه افزود: فورد روز گذشته وارد دمشق شده و به زودی استوار نامه اش را به طور رسمی به بشار اسد رییس جمهوری سوریه تسلیم خواهد کرد.

سفیر جدید آمریکا در سوریه، ابتدای ماه میلادی جاری در مراسمی با حضور هیلاری کلینتون، وزیر امور خارجه آمریکا آیین تحلیف خود را قبل از عزیمت به محل ماموریت جدید به جا آورد.

رهبر جنوب سودان خواستار عفو عاملان جنگ داخلی شد

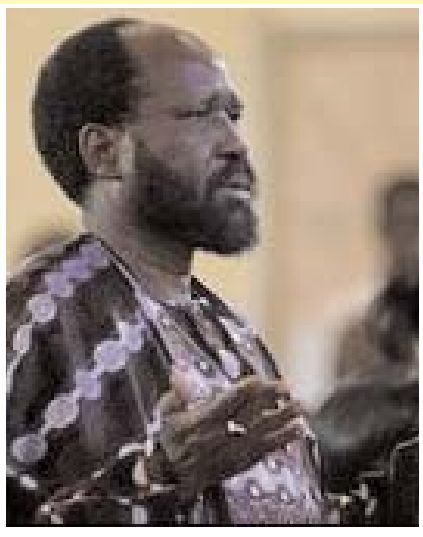

رهبر جنوب سودان از مردم خود خواست شمال این کشور را به خاطر کشتار جنگ داخلی ۲۰ ساله این کشور عفو کنند.

نتایج اولیه همه پرسی جنوب سودان حاکی از آن است که اکثریت مردم این منطقه رای به جدایی از شمال داده اند.

نتایج کامل شمارش آرا قرار است تا ماه آینده اعلام شود، اما انتظار می رود که مردم رای به استقلال بدهند.

سالوا کییر، رهبر جنوب سودان روز یکشنبه از سکوی یک کلیسای کاتولیک در جوبا گفت: "خداوند برادران و خواهران فوت شده ما را، بخصوص آنها که در دوران نبرد درگذشته اند، در صلح ابدی نگهدارد.""

او در اولین سخنرانی عمومی خود پس از انتخابات خواهان آن شد که "همچون عیسی مسیح مصلوب، قدرتمندانی که موجب مرگ آنها شدند را مورد عفو قرار دهیم.""

حدود دو میلیون نفر در جنگ بین مسلمانان شمال و مسیحیان جنوب کشته شده اند.

این همه پرسی تاریخی بخشی از پیمان صلحی است که بین جنوب و شمال سودان در سال ۲۰۰۵ به امضا رسید و به دو دهه جنگ بین این دو منطقه خاتمه داد.

حوزه های رای گیری که از نهم ژانویه به روی رای دهندگان باز بود، دیروز رسما به کار خود پایان داد.

اعتبار این همه پرسی به میزان مشارکت ۶۰ در صدی نیاز دارد که بر اساس گزارشها مبتنی بر نتایج اولیه تا اواسط هفته به آسانی به این میزان دست یافته شد.

محمد ابراهیم خلیل رئیس کمیسیون رفراندم جنوب سودان گفت که میزان مشارکت به بیش از ۸۰ درصد از واجدین شرایط در جنوب سودان، ۵۳ درصد در شمال این کشور و ۹۱ در صد در هشت کشور دیگری که حوزه های رای گیری دائر کرده بودند رسیده است.

نود و هفت در صد از سودانی های مقیم اروپا به تشکیل کشور جدید جنوب سودان رای موافق داده اند.

محمد ابراهیم خلیل گفت که این همه پرسی با هر معیار بین المللی که سنجیده شود نتیجه خوبی داشته است.

ناظران بین المللی همگی از نحوه برگزاری این همه پرسی ابراز خشنودی کرده و گفته اند که بطور عادلانه و آزدانه برگزار شده است.

با وجود این اوایل هفته جاری در آستانه برگزاری این همه پرسی شماری از غیرنظامیان در نوار مرزی شمال و جنوب سودان در منطقه نفت خیز ابیه مورد حمله افراد مسلح قرار گرفته و کشته شدند.

باراک اوباما رئیس جمهور آمریکا و بان کی مون دبیرکل سازمان ملل متحد مردم سودان را به دلیل نشان دادن هوشیاری، صبر و عزمی که توام با متانت و آرامش در این همه پرسی بود ستایش کردند، اما هشدار دادند مردم نباید طی روزهایی که شمارش آرا صورت می گیرد از صبر و خویشتن داری دست بردارند.

عمر البشیر رئیس جمهوری سودان هم قول داده است که نتیجه این همه پرسی حتی در صورت دو پاره شدن کشورش را قبول کند.

صبح ایران امروز
بیست و پنجمین سال انتشار
۵۰ سنت
سه شنبه ۲۸ د ی ۱۳۸۹
شماره پی در پی ۶۵۸۴(۲۱۲)
نخستین روزنامه پارسی در برونمرز
www.sobhiran.com
EMROOZ SOBH IRAN Tuesday, January 18 . 2011
تلفن روزنامه صبح ایران: ۱۸۲۵-۲۸۵ (۸۱۸)

معرفی نخست وزیر جدید توسط رئیس جمهور لبنان به تعویق افتاد

دفتر ریاست جمهوری لبنان اعلام کرده است معرفی نخست وزیر جدید این کشور که قرار بود روز دوشنبه انجام شود یک هفته بتعویق افتاده است.

میشل سلیمان، رئیس جمهورلبنان ،تصمیم گرفته است برای ارزیابی دیدگاههای احزاب مختلف، مشورت با احزاب حاضر در پارلمان این کشور را تا هفته آینده بتعویق بیندازد .

هفته گذشته بدنبال استعفای ۱۱ تن از وزرای طرفدار حزب الله ،دولت ائتلافی سعد حریری سقوط کرد.

سید حسن نصرالله، رهبر حزب الله لبنان اعلام کرده است که گروه او نخست وزیری سعد حریری در دولت جدید را نخواهد پذیرفت.

حزب الله بدلیل همکاری دولت سعد حریری با سازمان ملل در پرونده ترور رفیق حریری، نخست وزیر سابق لبنان، از دولت ائتلافی کناره گیری کرد.

گفته میشود درگزارش سازمان ملل، شماری از اعضای ارشد حزب الله به دست داشتن درترور رفیق حریری متهم شده اند.

در شصت و هشتمین مراسم توزیع گلدن گلاب فیلم شبکه اجتماعی ۴ جایزه را درو کرد

فیلم 'شبکه اجتماعی 'چهار جایزه شصت و هشتمن مراسم گلدن گلوب، از جمله بهترین فیلم دراما و بهترین کارگردان را از آن خود کرد. مراسم گلدن گلوب یکشنبه شب در بورلی هیلتون در لس آنجلس برگزار شد. کالین فرث بازیگر نقش جورج ششم (پدر ملکه الیزابت دوم) در فیلم "سخنرانی پادشاه" جایزه بهترین هنر پیشه مرد و ناتالی پورتمن بازیگر فیلم "قوی سیاه" جایزه بهترین هنر پیشه زن را بردند. در بخش فیلم های کمدی و موزیکال، "بچه ها رو به راهند" برنده جایزه بهترین فیلم شد. داستان این فیلم درباره دو زن همجنسگرا است که پسر آنها که با روش تلقیح مصنوعی بدنیا آمده، بدنبال پدر خود می گردد. آنت بنینگ، جایزه بهترین بازیگر زن را برای ایفای نقش در این فیلم از آن خود کرد. او یازده سال پیش نیز همین جایزه را برای فیلم "زیبای آمریکایی" برد. پل جاماتی بازیگر فیلم "روایت بارنی" برنده جایزه بهترین هنر پیشه مرد در بخش کمدی و موزیکال شد. کریستین بیل و ملیسا لیو به خاطر فیلم "مبارز"، به ترتیب بهترین بازیگران نقش مکمل مرد و زن شناخته شدند. در این مراسم همچنین از رابرت دنیرو با جایزه "سسیل بی دمیل" به خاطر یک عمر فعالیت هنری تقدیر شد. "داستان اسباب بازی ۳" برنده بهترین انیمیشن شد. نامزدهای جوایز گلدن گلوب توسط انجمن رسانه های خارجی هالیوود انتخاب می شوند که عموما خبرهای صنعت فیلمسازی در هالیوود را پوشش می دهند. برندگان این جایزه که حدود یک ماه پیش از مراسم اسکار معرفی می شوند، معمولا شانس بالایی برای برنده شده جایزه اسکار دارند.

جیمز کامرون با اواتار به گلدن گلوب آمد و جایزه بهترین کارگردانی را برد.

مریل استریپ برای بار هفتم برنده جایزه بهترین بازیگر زن شد.

جف بریجز، برنده جایزه بهترین بازیگر نقش اصلی مرد برای فیلم 'دل دیوانه''

ساندرا بولاک، برنده جایزه بهترین بازیگر نقش مکمل زن برای فیلم 'نقطه‌کور''

رابرت داونی جونیور، برنده جایزه بهترین بازیگر مرد در بخش فیلم های کمدی

درو بریمور، برنده جایزه بهترین بازیگر زن در بخش فیلم های تلویزیونی

نیکول کیدمن بازیگر استرالیایی

کریستینا اگیلرا، خواننده آمریکایی

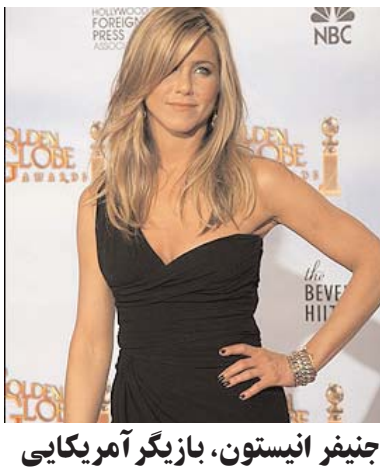

جنیفر انیستون، بازیگر آمریکایی

سوفیا لورن، بازیگر ایتالیایی

ووډلند هیلز مارکت
تازگی، کیفیت، رضایت
Woodland Hills Market
QUALITY & FRESHNESS
۱۹۹۶۴ ونچورا بلوار
تلفن: ۴۴۷۷ - ۹۹۹ - ۸۱۸
انواع ساندویچهای خوشمزه ایرانی: کالباس،الویه و کباب های ساندویچی
تازه ترین آجیل و خشکبار و انواع شیرینی جات برای شما
همه روزه فیله تازه بدون چربی و جوجه کباب جهتBBQ آماده است
حراج هر روزه گوشت:
نیویورک استیک هر پاند ۴.۹۹ - ریب آی هر پاند ۴.۹۹ - فیله مرغ حلال هر پاند ۱.۹۹
گوجه فرنگی رومی هر پاند ۰.۸۹ / سیب گالای کوچک هر پاند ۰.۷۹
روغن هسته انگور ۱ لیتری ۴.۹۹ / روغن زیتون اکستراویرجین ۱ لیتری ۶.۹۹ / کنسرو نخود ۱۴ انسی ۰.۶۹
پنیر یونانی فتا کم چربی هر پاند ۲.۹۹ - پنیر دانمارکی کم چربی فتا هر پاند ۲.۹۹
نان بربری داغ داغ (Whole Wheat,white) همه روزه صبح و بعداز ظهر
رستوران وودلند هیلز مارکت تقدیم می‌دارد:
"همه روزه غذاهای سرد و گرم خوشمزه ایرانی، رژیمی و گیاهی بدون گوشت"
تلفن: ۰۱۳۴- ۶۱۵- ۸۱۸
کباب کوبیده ۲ سیخ ۴.۹۹، جوجه کباب ۵.۹۹، فیله کباب ۶.۹۹،
کیترینگ ۱۰ نفره ۹۹ دلار، کیترینگ ۲۰ نفره ۱۷۹ دلار،
کیترینگ ۵۰ نفره ۴۳۹ دلار + ۹ نوع غذا+ سالاد